



**BUKU PROFIL
DINAS SOSIAL
KABUPATEN GUNUNGKIDUL
TAHUN 2019**

DINAS SOSIAL KABUPATEN GUNUNGKIDUL
Alamat ; Jalan KH. Agus Salim Nomor 125 Wonosari

KATA PENGANTAR

Puji syukur kami panjatkan kehadirat Tuhan Yang Maha Esa atas rahmat serta karuniaNya sehingga kami dapat menyelesaikan penyusunan Buku Data dan informasi Dinas Sosial Kabupaten Gunungkidul Tahun 2019.

Sebagaimana diamanatkan dalam Undang-undang Nomor 23 Tahun 2014 tentang Pemerintahan Daerah, bahwa perencanaan pembangunan daerah harus didasarkan pada data dan informasi yang akurat dan dapat dipertanggungjawabkan.

Buku Data ini berisi data-data yang terkait dengan tugas dan fungsi dinas sosial, dan diharapkan secara bertahap akan diupayakan terus meningkat kualitasnya dari tahun ke tahun, berisikan cakupan data yang lebih luas, lebih lengkap, terkini dan akurat.

Penyusunan Buku Data ini didukung oleh Tim Penyusun dari Dinas Sosial, dan Dinas-dinas yang terkait, serta Dinas Sosial DIY.berkaitan dengan Rekapitulasi Hasil Pendataan PMKS dan PSKS Tahun 2019.

Tidak lupa kami mengucapkan terima kasih kepada semua pihak yang telah membantu dalam penyusunan Buku Data ini dan semoga dapat bermanfaat dan berguna sebagai acuan data dan informasi urusan sosial.

Untuk itu saran dan masukan sangat kami harapkan demi perbaikan dan penyempurnaan di dalam penyusunan Buku Data dan Informasi Dinas Sosial di tahun mendatang.

Gunungkidul, September 2019
Kepala,

Dra. SIWI IRIYANTI, M. Si
NIP. 19621129 198903 2 003

DAFTAR ISI

KATA PENGANTAR	i
DAFTAR ISI	ii
BAB I GAMBARAN UMUM	1
KONDISI GEOGRAFIS	1
VISI DAN MISI	1
STRUKTUR ORGANISASI	1
BAB II PROGRAM DAN KEGIATAN	4
PROGRAM KERJA TAHUN 2019	4
ANGGARAN KEGIATAN TAHUN 2019	4
PELAKSANAAN KEGIATAN TAHUN 2019	5
BAB III PMKS DAN PSKS	6
PENYANDANG MASALAH KESEJAHTERAAN SOSIAL (PMKS)	8
POTENSI SUMBER KESEJAHTERAAN SOSIAL (PSKS)	9
KRITERIA PMKS DAN PSKS	9
BAB IV REKAPITULASI DATA PMKS DAN PSKS TAHUN 2019	18
LAMPIRAN DATA	19

BAB I GAMBARAN UMUM

A. KONDISI GEOGRAFIS

Kabupaten Gunungkidul adalah salah satu kabupaten yang ada di Daerah Istimewa Yogyakarta, dengan Ibukotanya Wonosari. Luas wilayah Kabupaten Gunungkidul 1.485,36 km² atau sekitar 46,63 % dari luas wilayah Daerah Istimewa Yogyakarta. Kota Wonosari terletak di sebelah tenggara kota Yogyakarta (Ibukota Daerah Istimewa Yogyakarta), dengan jarak ± 39 km. Wilayah Kabupaten Gunungkidul dibagi menjadi 18 Kecamatan dan 144 desa.

Batas wilayah :

<u>Utara</u>	<u>Kabupaten Klaten, Kabupaten Sukoharjo, dan Kabupaten Sleman</u>
<u>Selatan</u>	<u>Samudra Hindia</u>
<u>Barat</u>	<u>Kabupaten Bantul</u>
<u>Timur</u>	<u>Kabupaten Wonogiri</u>

B. VISI DAN MISI

visi RPJMD Kabupaten Gunungkidul Tahun 2016-2021 :

"Mewujudkan Gunungkidul sebagai daerah tujuan wisata yang terkemuka dan berbudaya menuju masyarakat yang berdaya saing, maju, mandiri, dan sejahtera tahun 2021"

Untuk mencapai visi Kabupaten Gunungkidul tahun 2016-2021, ditetapkan **Misi Pembangunan** sebagai berikut :

1. Meningkatkan tata kelola pemerintahan yang baik (Good Governance)
2. Meningkatkan kualitas sumber daya manusia yang berdaya saing
3. Memantapkan pengelolaan pariwisata yang profesional
4. Meningkatkan infrastruktur yang memadai untuk menggerakkan perekonomian yang tangguh berbasis potensi daerah
5. Mengembangkan sektor-sektor unggulan daerah dan iklim investasi yang kondusif
6. Meningkatkan pengelolaan dan perlindungan sumber daya alam secara berkelanjutan

C. STRUKTUR ORGANISASI

Berdasarkan Peraturan Bupati Gunungkidul Nomor 54 Tahun 2016 tentang Uraian Tugas Dinas Sosial Kabupaten Gunungkidul, Tugas dan Fungsi Dinas Sosial Kabupaten Gunungkidul adalah sebagai berikut :

1. Tugas

Dinas Sosial Kabupaten Gunungkidul mempunyai tugas melaksanakan urusan pemerintah daerah dan tugas pembantuan di bidang sosial.

2. Fungsi

Adapun fungsi Dinas Sosial Kabupaten Gunungkidul adalah :

- a. perumusan kebijakan umum di bidang sosial;
- b. perumusan kebijakan teknis di bidang sosial;
- c. penyusunan rencana kinerja dan perjanjian kinerja di bidang sosial;
- d. pelaksanaan pembinaan kesejahteraan sosial;
- d. pelaksanaan pembinaan dan rehabilitasi sosial;
- e. pelaksanaan pembinaan dan penyuluhan penyandang masalah sosial;
- f. pelaksanaan pembinaan organisasi sosial;
- g. pelaksanaan bantuan, jaminan, dan perlindungan sosial;
- h. pengelolaan data fakir miskin;
- i. pembinaan potensi partisipan penanggulangan masalah sosial;
- j. penanganan penyandang masalah sosial;
- k. pelaksanaan rehabilitasi sosial;
- l. pembinaan kelembagaan dan panti sosial;
- m. pengelolaan taman makam pahlawan;
- n. pelestarian nilai-nilai kepahlawanan, keperintisan, dan kejuangan serta kesetiakawanan sosial;
- o. penyelenggaraan sistem pengendalian intern di bidang sosial;
- p. penyusunan dan penerapan norma, standar, pedoman, dan petunjuk operasional di bidang sosial;
- q. pelaksanaan monitoring, evaluasi, dan pelaporan kegiatan bidang sosial; dan
- r. pengelolaan UPT.

3. Struktur Organisasi

Struktur Organisasi Dinas Sosial Kabupaten Gunungkidul berdasarkan Peraturan Daerah Kabupaten Gunungkidul Nomor 7 tahun 2016 tentang Pembentukan, Susunan Organisasi, Kedudukan, dan Tugas Dinas-dinas Daerah, dengan susunan sebagai berikut :

- a. Unsur Pimpinan yaitu : Kepala Dinas
- b. Unsur Pembantu Pimpinan yaitu : Sekretaris yang terdiri dari Sub Bagian Perencanaan dan Keuangan, dan Sub Bagian Umum
- c. Unsur Pelaksana yaitu :
 - Bidang Kesejahteraan Sosial yang terdiri dari : Seksi Bina Kesejahteraan Sosial serta Seksi Perlindungan dan Jaminan Sosial;
 - Bidang Rehabilitasi Sosial terdiri dari seksi Bina Kelembagaan Sosial dan seksi Rehabilitasi Sosial

Bagan Struktur Organisasi Dinas Sosial Kabupaten Gunungkidul adalah sebagai berikut

LAMPIRAN II
 PERATURAN BUPATI GUNUNGGKIDUL
 NOMOR 54 TAHUN 2016
 TENTANG
 KEDUDUKAN, SUSUNAN ORGANISASI,
 TUGAS, FUNGSI, DAN TATA KERJA
 DINAS SOSIAL

BAGAN STRUKTUR ORGANISASI DINAS SOSIAL

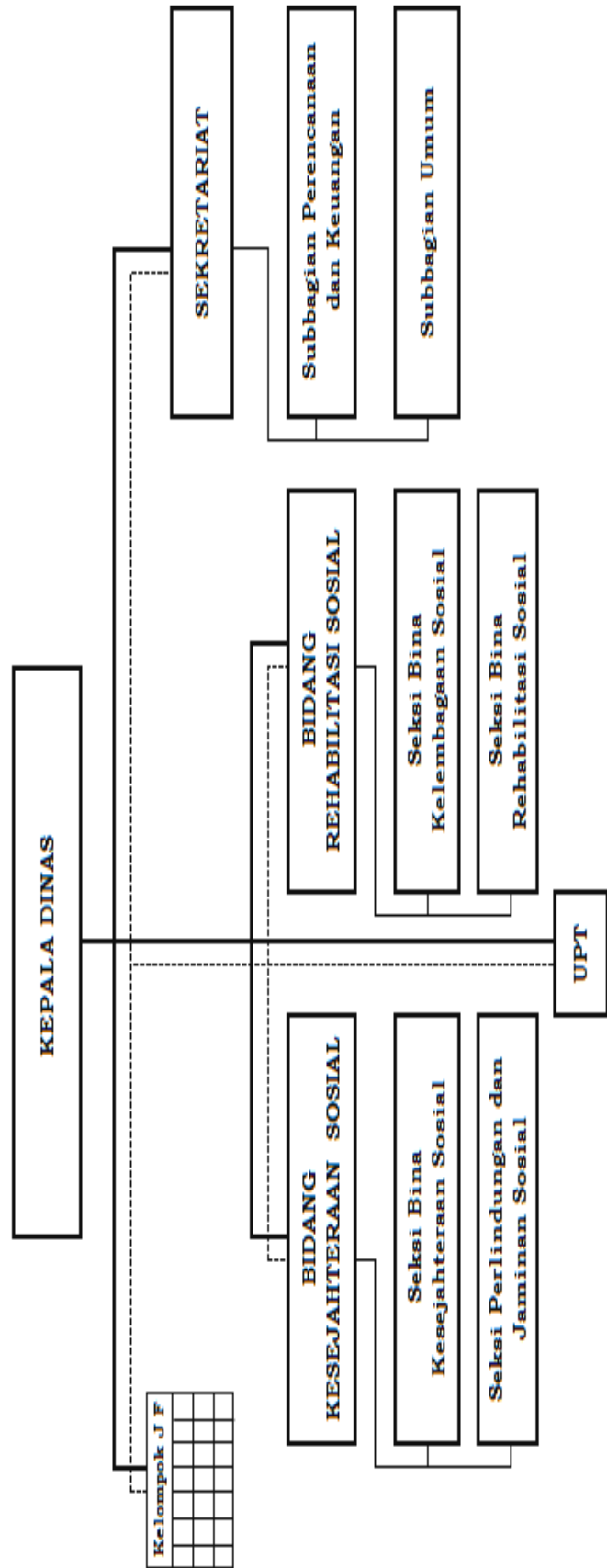

— : Garis Komando

- - - : Garis Koordinasi

BUPATI GUNUNGGKIDUL,

ttd

BADINGAH

BAB II
PROGRAM DAN KEGIATAN

A. PROGRAM KERJA TAHUN 2019

Dinas Sosial Kabupaten Gunungkidul mempunyai 8 Program dan 16 Kegiatan, meliputi :

1. Program Pelayanan Administrasi Perkantoran
 - 1.1. Penyediaan Jasa, Peralatan, dan Perlengkapan Kantor
 - 1.2. Penyediaan Rapat-rapat, Konsultasi dan Koordinasi
2. Program Peningkatan Sarana dan Prasarana Perkantoran
 - 2.2. Pemeliharaan/Rehabilitasi Sarana dan Prasarana Perkantoran
3. Program Peningkatan Ketatalaksanaan dan Kapasitas Aparatur
 - 3.2 Penyelenggaraan Ketatalaksanaan dan Pengelolaan Kepegawaian Perangkat Daerah
 - 3.3 Pengembangan Kapasitas Aparatur
4. Program Peningkatan Kualitas Pelaporan Keuangan Perangkat Daerah
 - 4.1 Penyusunan Laporan Keuangan Perangkat Daerah
5. Program Peningkatan Kualitas Perencanaan
 - 5.1 Perencanaan Kinerja Perangkat Daerah
 - 5.2 Pengendalian Internal Perangkat Daerah
 - 5.3 Pengelolaan data dan system informasi Perangkat Daerah
6. Program Peningkatan Kualitas Pelayanan Publik
 - 6.1 Penyelenggaraan Pelayanan Publik
 - 6.2 Implementasi, Evaluasi dan Pelaporan Pencapaian Standar Pelayanan Minimal (SPM)
15. Program Peningkatan Kesejahteraan Sosial
 - 15.1 Pendampingan Fakir Miskin dan PMKS
 - 15.2 Pelayanan dan Perlindungan Jaminan Sosial
16. Program Peningkatan Rehabilitasi Sosial
 - 16.1 Pembinaan Kelembagaan Rehabilitasi Sosial dan Pengelolaan Panti Sosial
 - 16.2 Penyelenggaraan Rehabilitasi Sosial dan Pengarusutamaan Disabilitas

B. ANGGARAN KEGIATAN TAHUN 2019

NO	URAIAN	ANGGARAN
1.	Program Pelayanan Administrasi Perkantoran, terdiri 2 kegiatan dengan anggaran sebesar	925.738.450
2.	Program Peningkatan Sarana dan Prasarana Perkantoran, terdiri 2 kegiatan sebesar	212.522.900
3.	Program Peningkatan Ketatalaksanaan dan Kapasitas aparatur, terdiri 2 kegiatan dengan anggaran sebesar	55.650.000

4.	Program Peningkatan Kualitas Pelaporan Keuangan PD, terdiri 1 kegiatan dengan anggaran	21.000.000
5.	Program peningkatan Kualitas Perencanaan, terdiri 4 kegiatan dengan anggaran sebesar	215.635.500
6.	Program Peningkatan Kualitas Pelayanan Publik, terdiri 2 kegiatan dengan anggaran sebesar	12.750.000
7	Program Peningkatan Kesejahteraan Sosial, terdiri 2 kegiatan dengan anggaran sebesar	2.175.537.000
8.	Program Peningkatan Rehabilitasi Sosial terdiri 2 kegiatan dengan anggaran sebesar	1.351.725.750
	JUMLAH	4.970.559.600

C. PELAKSANAAN KEGIATAN TAHUN 2019

1. Pendampingan Fakir Miskin dan PMKS
 - a. Bantuan Sosial KUBE FM : 23 kelompok; KUBE Aspirasi Dewan : 9 kelompok; KUBE Dekonsentrasi (APBN) : 30 Kelompok, Total : 62 kelompok
 - b. Bantuan Sosial USEP KM : 19 kelompok
 - c. Pendampingan BKK (DIY) : 180 KK
 - d. RTLH Dekon : 150 KK; RTLH TMMD : 2 KK; RTLH Aspirasi Dewan : 20 KK, Total : 172 KK
2. Pelayanan Perlindungan dan Jaminan Sosial
 - a. Fasilitasi Program PKH (86.277 KPM)
 - b. Fasilitasi Program BPNT (86.213 KPM)
 - c. Verifikasi dan Validasi Data PBI JKN KIS APBD/Jamkes (584.436 Jiwa)
 - d. Kesiapsiagaan Kebencanaan, Pendampingan KSB (9 KSB)
 - e. Pembentukan Sekolah Siaga Bencana : 10 SSB
 - f. Fasilitasi dan Pembinaan TAGANA dan Tenaga Pelopor Perdamaian (TPP)
3. Pembinaan Kelembagaan Rehabilitasi Sosial dan Pengelolaan Panti Sosial
 - a. Fasilitasi PSKS : 18 Panti Asuhan, 6 LKSA, 1 LK3, 50 PSM/Orsos, 60 KT, 18 TKSK, 12 WKSBM
 - b. Lomba Pilar-pilar Sosial : PSM/Orsos, KT, TKSK, LKSA, WKSBM
 - c. Peringatan Hari Lanjut Usia Tingkat Kabupaten Gunungkidul
4. Penyelenggaraan Rehabilitasi Sosial dan Pengarusutamaan Disabilitas
 - a. Pelatihan Ketrampilan bagi Penyandang Disabilitas : 30 orang
 - b. Pemberian bantuan kebutuhan dasar : 120 orang
 - c. Pemberian bantuan per makanan lansia : 141 orang
 - d. Pemberian Alat Bantu Disabilitas : 148 buah
 - e. Fasilitasi Peringatan Hari Disabilitas Indonesia (HDI) Tingkat DIY : 500 orang
 - f. Sosialisasi Rehabilitasi Berbasis Masyarakat : 450 orang

BAB III

PMKS DAN PSKS

A. PENYANDANG MASALAH KESEJAHTERAAN SOSIAL (PMKS)

Penyandang Masalah Kesejahteraan Sosial (PMKS) adalah perseorangan, keluarga, kelompok dan/atau masyarakat yang karena suatu hambatan, kesulitan atau gangguan tidak dapat melaksanakan fungsi sosialnya sehingga tidak dapat terpenuhi kebutuhan hidupnya baik jasmani, rohani maupun sosial secara memadai dan wajar. Berdasarkan Peraturan Menteri Sosial Nomor 08 Tahun 2012 jenis-jenis PMKS adalah sebagai berikut :

1. **Anak Balita Terlantar (ABT)** adalah anak yang berusia 5 (lima) tahun kebawah yang ditinggalkan orang tuanya dan /atau yang berada di dalam keluarga tidak mampu oleh orang tua/keluarga yang tidak memberikan pengasuhan, perawatan, pembinaan dan perlindungan bagi anak sehingga hak-hak dasarnya semakin tidak terpenuhi serta anak dieksploitasi untuk tujuan tertentu;
2. **Anak Terlantar (AT)** adalah anak seorang anak berusia 6 (enam) tahun sampai dengan 18 (delapan belas) tahun, meliputi anak yang mengalami perlakuan salah dan ditinggalkan oleh orang tua/keluarga atau anak kehilangan hak asuh dari orang tua/keluarga;
3. **Anak yang berhadapan dengan hukum (ABH)** adalah orang yang telah berumur 12 (dua belas) tahun tetapi belum mencapai umur 18 (delapan belas) tahun, meliputi anak yang disangka, didakwa, atau dijatuhi pidana karena melakukan tindak pidana dan anak yang menjadi korban tindak pidana atau yang melihat dan/atau mendengar sendiri terjadinya suatu tindak pidana;
4. **Anak Jalanan (AJ)** adalah anak yang rentan bekerja di jalanan, anak yang bekerja di jalanan, dan/atau anak yang bekerja dan hidup di jalanan yang menghasilkan sebagian besar waktunya untuk melakukan kegiatan hidup sehari-hari.
5. **Anak dengan Kedisabilitas (ADK)** adalah seseorang yang belum berusia 18 (delapan belas) tahun yang mempunyai kelainan fisik atau mental yang dapat mengganggu atau merupakan rintangan dan hambatan bagi dirinya untuk melakukan fungsi-fungsi jasmani, rohani maupun sosialnya secara layak, yang terdiri dari anak dengan disabilitas fisik, anak dengan disabilitas mental dan anak dengan disabilitas fisik dan mental.
6. **Anak yang menjadi korban tindak kekerasan atau diperlakukan salah (AKTK)** adalah anak yang terancam secara fisik dan non fisik karena tindak kekerasan, diperlakukan salah atau tidak semestinya dalam lingkungan keluarga atau lingkungan sosial terdekatnya, sehingga tidak terpenuhi kebutuhan dasarnya dengan wajar baik secara jasmani, rohani maupun sosial.
7. **Anak yang memerlukan perlindungan khusus (AMPK)** adalah anak yang berusia 6 (enam) tahun sampai dengan 18 (delapan belas) tahun dalam situasi darurat, dari kelompok minoritas dan terisolasi, dieksploitasi secara ekonomi dan/atau seksual, diperdagangkan, menjadi korban penyalahgunaan narkoba, alkohol, psikotropika, dan zat adiktif lainnya (napza), korban penculikan, penjualan, perdagangan, korban kekerasan baik fisik dan/atau mental, yang menyandang disabilitas, dan korban penculikan, penjualan, perdagangan, korban kekerasan baik

fisik dan/atau mental, yang menyandang disabilitas, dan korban perlakuan salah dan penelantaran;.

8. **Lanjut Usia Terlantar (LUT)** adalah seseorang yang berusia 60 (enam puluh) tahun atau lebih, karena faktor-faktor tertentu tidak dapat memenuhi kebutuhan dasarnya;.
9. **Penyandang Disabilitas (PD)** adalah mereka yang memiliki keterbatasan fisik, mental, intelektual, atau sensorik dalam jangka waktu lama dimana ketika berhadapan dengan berbagai hambatan, hal ini dapat mengalami partisipasi penuh dan efektif mereka dalam masyarakat berdasarkan kesetaraan dengan yang lainnya.
10. **Tuna Susila (TS)** adalah seseorang yang melakukan hubungan seksual dengan sesama atau lawan jenis secara berulang-ulang dan bergantian di luar perkawinan yang sah dengan tujuan mendapatkan imbalan uang, materi atau jasa.
11. **Gelandangan (GEL)** adalah orang-orang yang hidup dalam keadaan yang tidak sesuai dengan norma kehidupan yang layak dalam masyarakat setempat, tidak mempunyai pencaharian dan tempat tinggal yang tetap serta mengembara di tempat umum.
12. **Pengemis (PENG)** adalah seseorang yang mendapat penghasilan dengan meminta-minta di tempat umum dengan berbagai cara dan alasan untuk mengharapkan belas kasihan orang lain
13. **Pemulung (PEM)** adalah orang – orang yang melakukan pekerjaan dengan cara mengais langsung dan pendaurlang barang-barang bekas yang berada di berbagai tempat pemukiman penduduk, pertokoan dan/atau pasar-pasar yang bermaksud untuk diadaur ulang atau dijual kembali, sehingga memiliki nilai ekonomis.
14. **Kelompok Minoritas (KM)** adalah kelompok yang mengalami gangguan keberfungsian sosialnya akibat diskriminasi dan marginalisasi yang diterimanya sehingga karena keterbatasannya menyebabkan disrinya rentan mengalami masalah sosial seperti gay, waria dan lesbian.
15. **Bekas Warga Binaan Lembaga Kemasyarakatan (BWBLK)** adalah seseorang yang telah selesai atau dalam 3 bulan segera mengakhiri masa hukuman atau masa pidananya sesuai dengan keputusan pengadilan dan mengalami hambatan untuk menyesuaikan diri kembali dalam kehidupan masyarakat, sehingga mendapat kesulitan untuk mendapatkan pekerjaan atau melaksanakan kehidupannya secara normal.
16. **Orang Dengan HIV/AIDS (ODHA)** adalah seseorang yang telah dinyatakan terinfeksi HIV/AIDS dan membutuhkan pelayanan sosial, perawatan kesehatan, dukungan dan pengobatan untuk mencapai kualitas hidup yang optimal
17. **Korban Penyalahgunaan NAPZA (KPN)** adalah seseorang yang menggunakan narkotika, psikotropika, dan zat-zat adiktif lainnya termasuk minuman keras di luar tujuan pengobatan atau tanpa sepengetahuan dokter yang berwenang.
18. **Korban Trafficking (KT)** adalah seseorang yang mengalami penderitaan mental, fisik, seksual, ekonomi atau sosial yang diakibatkan tindak pidana perdagangan orang.
19. **Korban Tindak Kekerasan (KTK)** adalah orang baik individu, keluarga, kelompok maupun kesatuan masyarakat tertentu yang mengalami tindak kekerasan, baik sebagai akibat perlakuan

- salah, eksploitasi, diskriminasi, bentuk-bentuk kekerasan lainnya ataupun dengan membiarkan orang berada dalam situasi berbahaya sehingga menyebabkan fungsi sosialnya terganggu
20. **Pekerja Migran Bermasalah Sosial (PMBS)** adalah pekerja migran internal dan lintas negara yang mengalami masalah sosial, baik dalam bentuk tindak kekerasan, keterlantaran karena mengalami musibah (faktor alam dan sosial), mengalami disharmoni sosial karena ketidakmampuan menyesuaikan diri di negara tempat bekerja, sehingga mengakibatkan fungsi sosialnya terganggu.
 21. **Korban Bencana Alam (KBA)** adalah orang atau sekelompok orang yang menderita atau meninggal dunia akibat bencana yang diakibatkan oleh peristiwa atau serangkaian peristiwa yang disebabkan oleh alam antara lain berupa gempa bumi, tsunami, gunung meletus, banjir, kekeringan, angin topan, dan tanah longsor sehingga terganggu fungsi sosialnya
 22. **Korban Bencana Sosial (KBS)** adalah orang atau sekelompok orang yang menderita atau meninggal dunia akibat bencana yang diakibatkan oleh peristiwa atau serangkaian peristiwa yang diakibatkan oleh manusia yang meliputi konflik sosial antar kelompok atau antar komunitas masyarakat dan teror
 23. **Perempuan Rawan Sosial Ekonomi (PRSE)** adalah seorang perempuan dewasa menikah, belum menikah atau janda dan tidak mempunyai penghasilan cukup untuk dapat memenuhi kebutuhan pokok sehari-hari
 24. **Fakir Miskin (FM)** adalah orang yang sama sekali tidak mempunyai sumber mata pencaharian dan /atau mempunyai sumber mata pencaharian tetapi tidak mempunyai kemampuan memenuhi kebutuhan dasar yang layak bagi kehidupan dirinya dan/atau keluarganya
 25. **Keluarga Bermasalah Sosial Psikologis (KBSP)** adalah keluarga yang hubungan antar anggota keluarganya terutama antar suami isteri, orang tua dengan anak kurang serasi, sehingga tugas-tugas dan fungsi keluarga tidak dapat berjalan dengan wajar.
 26. **Komunitas Adat Terpencil (KAT)** adalah kelompok sosial budaya yang bersifat lokal dan terpencar serta kurang atau belum terlibat dalam jaringan dan pelayanan baik sosial ekonomi, maupun politik.

B. POTENSI SUMBER KESEJAHTERAAN SOSIAL (PSKS)

Potensi Sumber Kesejahteraan Sosial (PSKS) adalah perseorangan, keluarga, kelompok, dan/atau masyarakat yang dapat berperan serta untuk menjaga, menciptakan, mendukung, dan memperkuat penyelenggaraan kesejahteraan sosial. Berdasarkan Peraturan Menteri Sosial Nomor 08 Tahun 2012 jenis-jenis PSKS adalah sebagai berikut :

1. **Pekerja Sosial Profesional (PSP)** adalah seseorang yang bekerja, baik dilembaga pemerintah maupun swasta yang memiliki kompetensi dan profesi pekerjaan sosial, dan kepedulian dalam pekerjaan sosial yang diperoleh melalui pendidikan, pelatihan, dan/atau pengalaman praktek pekerjaan sosial untuk melaksanakan tugas-tugas pelayanan dan penanganan masalah sosial
2. **Pekerja Sosial Masyarakat (PSM)** adalah warga masyarakat yang atas dasar rasa kesadaran dan tanggung jawab sosial serta didorong oleh rasa kebersamaan, kekeluargaan dan kesetiakawanan sosial secara sukarela mengabdikan diri di bidang kesejahteraan sosial

3. **Taruna Siaga Bencana (TAGANA)** adalah seorang relawan yang berasal dari masyarakat yang memiliki kepedulian dan aktif dalam penanggulangan bencana
4. **Lembaga Kesejahteraan Sosial (LKS)** adalah organisasi sosial atau perkumpulan sosial yang melaksanakan penyelenggaraan kesejahteraan sosial yang dibentuk oleh masyarakat, baik yang berbadan hukum maupun yang tidak berbadan hukum
5. **Karang Taruna (KT)** adalah organisasi sosial kemasyarakatan sebagai wadah dan sarana pengembangan setiap anggota masyarakat yang tumbuh dan berkembang atas dasar kesadaran dan tanggung jawab sosial dari, oleh dan untuk masyarakat terutama generasi muda di wilayah desa/kelurahan terutama bergerak dibidang usaha kesejahteraan sosial
6. **Lembaga Konsultasi Kesejahteraan Keluarga (LK3)** adalah suatu lembaga / organisasi yang memberikan pelayanan konseling konsultasi, pemberian /penyebarluasan informasi, penjangkauan, advokasi dan pemberdayaan bagi keluarga secara profesional, termasuk merujuk sasaran ke lembaga pelayanan lain yang benar-benar mampu memecahkan masalahnya secara lebih intensif
7. **Keluarga Pioner** adalah keluarga yang mampu mengatasi masalahnya dengan cara-cara efektif dan bisa dijadikan panutan bagi keluarga lainnya
8. **Wahana Kesejahteraan Sosial Berbasis Masyarakat (WKSBM)** adalah sistem kerjasama antar keperangkatan pelayanan sosial di akar rumput yang terdiri dari usaha kelompok, lembaga maupun jaringan pendukungnya.
9. **Wanita Pemimpin Kesejahteraan Sosial (WPKS)** adalah wanita yang mampu menggerakkan dan memotivasi penyelenggaraan kesejahteraan sosial di lingkungannya
10. **Penyuluh Sosial Fungsional** adalah Pegawai Negeri Sipil yang mempunyai jabatan ruang lingkup, tugas dan tanggung jawab, wewenang untuk melaksanakan kegiatan penyuluhan bidang penyelenggaraan kesejahteraan sosial.
11. **Penyuluh Sosial Masyarakat** adalah tokoh masyarakat (baik dari tokoh agama, tokoh adat, tokoh wanita, tokoh pemuda) yang diberi tugas, tanggung jawab, wewenang dan hak oleh pejabat yang berwenang di bidang kesejahteraan sosial (pusat dan daerah) untuk melakukan kegiatan penyuluhan bidang penyelenggaraan kesejahteraan sosial.
12. **Tenaga Kesejahteraan Sosial Kecamatan (TKSK)** adalah tenaga inti pengendali kegiatan penyelenggaraan kesejahteraan sosial di kecamatan
13. **Dunia Usaha** adalah organisasi yang bergerak dibidang usaha, industri atau produk barang atau jasa serta Badan Usaha Milik Negara, Badan Usaha Milik Daerah, serta/atau wirausahawan beserta jaringannya yang peduli dan berpartisipasi dalam penyelenggaraan kesejahteraan sosial sebagai wujud tanggung jawab sosial.

C. KRITERIA PMKS DAN PSKS

1. Penyandang Masalah Kesejahteraan Sosial (PMKS)

Sesuai dengan Peraturan Menteri Sosial RI Nomor 08 tahun 2012 tentang Pedoman Pendataan dan Pengelolaan Data Penyandang Masalah Kesejahteraan Sosial dan Potensi dan

Sumber Kesejahteraan Sosial, saat ini tercatat ada 25 jenis PMKS dengan kriteria sebagai berikut:

a. Anak Balita Terlantar

Kriteria :

- terlantar/tanpa asuhan yang layak
- berasal dari keluarga sangat miskin/miskin
- kehilangan hak asuh dari orang tua/keluarga
- anak balita yang mengalami perlakuan salah dan diterlantarkan oleh orang tua/keluarga
- anak balita yang dieksploitasi secara ekonomi seperti anak balita yang dislahgunakan orang tua menjadi pengemis dijalanan
- anak balita yang menderita gizi buruk atau kurang

b. Anak Terlantar

Kriteria :

- berasal dari keluarga fakir miskin
- anak yang dilalaikan oleh orang tuanya
- anak yang tidak terpenuhi kebutuhan dasarnya

c. Anak Yang Berhadapan Dengan Hukum

Kriteria :

- Disangka
- Didakwa atau
- Dijatuhi pidana

d. Anak Jalanan

Kriteria :

- Menghabiskan sebagian waktunya dijalanan maupun ditempat-tempat umum
- Mencari nafkah dan/atau berkeliaran di jalanan maupun ditempat tempat umum

e. Anak Dengan Kedisabilitas (ADK)

Kriteria :

- Anak dengan disabilitas fisik : tubuh, netra, rungu wicara
- Anak dengan disabilitas mental : mental retardasi dan eks psikotik
- Anak dengan disabilitas fisik dan mental/disabilitas ganda
- Tidak mampu melaksanakan kehidupan sehari-hari

f. Anak Yang Menjadi Korban Tindak Kekerasan Atau Diperlakukan Salah

Kriteria :

- anak (laki-laki/perempuan) dibawah usia 18 (delapan belas) tahun
- sering mendapatkan perlakuan kasar dan kejam dan tindakan yang berakibat secara fisik dan /atau psikologis
- pernah dianiaya dan/atau diperkosa
- dipaksa bekerja (tidak atas kemauannya)

g. Anak Yang Memerlukan Perlindungan Khusus

Kriteria :

- berusia 6 (enam) tahun sampai dengan 18 (delapan belas) tahun
- dalam situasi darurat dan berada dalam lingkungan yang buruk/diskriminasi
- korban perdagangan manusia
- korban kekerasan, baik fisik dan /atau mental dan seksual
- korban eksploitasi, ekonomi dan seksual
- dari kelompok minoritas dan terisolasi, serta dari komunitas adat terpencil
- menjadi korban penyalahgunaan narkotika, alkohol, psikotropika dan zat adiktif lainnya (NAPZA)
- terinfeksi HIV/AIDS

h. Lanjut Usia Terlantar

Kriteria :

- Tidak terpenuhi kebutuhan dasar seperti sandang, pangan dan papan
- Terlantar secara psikis dan sosial

i. Penyandang Disabilitas

Kriteria :

- mengalami hambatan untuk melakukan suatu aktifitas sehari-hari
- mengalami hambatan dalam bekerja sehari-hari
- tidak mampu memecahkan masalah secara memadai
- penyandang disabilitas fisik : tubuh, netra, rungu wicara
- penyandang disabilitas mental : mental retardasi dan eks psikotik
- penyandang disabilitas fisik dan mental/disabilitas ganda

j. Tuna Susila

Kriteria :

- Menjajakan diri ditempat umum, dilokasi atau tempat pelacuran seperti rumah bordil, dan tempat terselubung seperti warung remang-remang, hotel, mall dan diskotek
- Memperoleh imbalan uang, materi atau jasa

k. Gelandangan

Kriteria :

- Tanpa Kartu Tanda Penduduk (KTP)
- Tanpa tempat tinggal yang pasti/tetap
- Tanpa penghasilan yang tetap
- Tanpa rencana hari depan anak-anaknya maupun dirinya

l. Pengemis

Kriteria :

- Mata pencahariannya tergantung pada belas kasihan orang lain
- Berpakaian kumuh dan compang camping
- Berada ditempat-tempat ramai/strategis

- Memperalat sesama untuk merangsang belas kasihan orang lain.

m. Pemulung

Kriteria :

- tidak mempunyai pekerjaan tetap
- mengumpulkan barang bekas

n. Kelompok Minoritas

Kriteria :

- gangguan keberfungsian sosial
- diskriminasi
- marginalisasi
- berperilaku seks menyimpang.

o. Bekas Warga Binaan Lembaga Kemasyarakatan

Kriteria :

- seseorang (laki-laki/perempuan) berusia diatas 18 (delapan belas) tahun
- telah selesai dan keluar dari lembaga pemasyarakatan karena masalah pidana
- kurang diterima/dijauhi atau diabaikan oleh keluarga dan masyarakat
- sulit mendapatkan pekerjaan yang tetap
- berperan sebagai kepala keluarga/pencari nafkah utama keluarga yang tidak dapat melaksanakan tugas dan fungsinya.

p. Orang Dengan HIV/AIDS (ODHA)

Kriteria :

- Seseorang (laki-laki/perempuan) berusia diatas 18 (delapan belas) tahun
- Telah terinfeksi HIV/AIDS

q. Korban Penyalahgunaan NAPZA

Kriteria :

- Seseorang (laki-laki/perempuan) yang pernah menyalahgunakan narkotika, psikotropika, dan zat-zat adiktif lainnya baik dilakukan sekali, lebih dari sekali atau dalam taraf coba-coba
- Secara medik sudah dinyatakan bebas dari ketergantungan obat oleh dokter yang berwenang
- Tidak dapat melaksanakan keberfungsian sosialnya.

r. Korban Trafficking

Kriteria :

- Mengalami tindak kekerasan
- Mengalami eksploitasi seksual
- Mengalami penelantaran
- Mengalami pengusiran (deportasi)
- Ketidakmampuan menyesuaikan diri di tempat kerja baru (negara tempat bekerja) sehingga menyebabkan fungsi sosialnya terganggu.

s. Korban Tindak Kekerasan

Kriteria :

- mengalami perlakuan salah
- mengalami penelantaran
- mengalami tindakan eksploitasi
- mengalami perlakuan diskriminasi
- dibiarkan dalam situasi berbahaya.

t. Pekerja Migran Bermasalah Sosial (PMBS)

Kriteria :

- Pekerja migran domestik
- Pekerja migran lintas negara
- Eks pekerja migran domestik dan lintas negara
- Eks pekerja migran domestik dan lintas negara yang sakit, cacat dan meninggal dunia.
- Pekerja migran yang tidak berdokumen (undocument).
- Pekerja migran miskin

Mengalami masalah sosial dalam bentuk :

- tindak kekerasan
- eksploitasi
- penelantaran
- pengusiran (deportasi)
- ketidakmampuan menyesuaikan diri ditempat kerja baru (negara tempat bekerja) sehingga mengakibatkan fungsi sosialnya terganggu
- mengalami trafficking

u. Korban Bencana Alam

Kriteria :

Seseorang atau sekelompok orang yang mengalami :

- Korban terluka atau meninggal
- Kerugian harta benda
- Dampak psikologis
- Terganggu dalam melaksanakan fungsi sosialnya.

v. Korban Bencana Sosial

Kriteria :

Seseorang atau sekelompok orang yang mengalami :

- Korban jiwa manusia
- Kerugian harta benda
- Dampak psikologis

w. Perempuan Rawan Sosial Ekonomi

Kriteria :

- Perempuan berusia 18 (delapan belas) tahun sampai dengan 59 (lima puluh sembilan) tahun
- Istri yang ditinggal suami tanpa kejelasan
- Menjadi pencari nafkah utama keluarga
- Berpenghasilan kurang atau tidak mencukupi untuk kebutuhan hidup layak

x. Fakir Miskin

Kriteria :

- Tidak mempunyai sumber mata pencaharian dan /atau
- Mempunyai sumber mata pencaharian tetapi tidak mempunyai kemampuan memenuhi kebutuhan dasar yang layak bagi kehidupan dirinya dan/atau keluarganya.

y. Keluarga Bermasalah Sosial Psikologis

Kriteria :

- Suami atau isteri sering tidaksaling memperhatikan atau anggota keluarga kurang berkomunikasi
- Suami dan isteri sering bertengkar, hidup sendiri-sendiri walaupun masih dalam ikatan keluarga
- Hubungan dengan tetangga kurang baik, sering bertengkar tidak mau bergaul/berkomunikasi
- Kebutuhan anak baik jasmani, rohani maupun sosial kurang terpenuhi

2. Potensi Sumber Kesejahteraan Sosial (PSKS)

Sesuai dengan Peraturan Menteri Sosial RI Nomor 08 tahun 2012 tentang Pedoman Pendataan dan Pengelolaan Data Penyandang Masalah Kesejahteraan Sosial dan Potensi dan Sumber Kesejahteraan Sosial, saat ini tercatat ada 25 jenis PSKS dengan kriteria sebagai berikut:

a. Pekerja Sosial Profesional

Kriteria :

- Telah bersertifikasi pekerja sosial profesional dan
- Melaksanakan praktek pekerjaan sosial.

b. Pekerja Sosial Masyarakat (PSM)

Kriteria:

- Warga Negara Indonesia;
- laki-laki atau perempuan usia minimal 18 (delapan belas) tahun;
- setia dan taat pada Pancasila dan Undang-Undang Dasar Negara Republik Indonesia Tahun 1945;
- bersedia mengabdikan untuk kepentingan umum;
- berkelakuan baik;
- sehat jasmani dan rohani;
- telah mengikuti pelatihan PSM; dan

- berpengalaman sebagai anggota Karang Taruna sebelum menjadi PSM.
- c. Taruna Siaga Bencana (Tagana)
- Kriteria :
- generasi muda berusia 18 (delapan belas) tahun sampai dengan 40 (empat puluh) tahun;
 - memiliki pengetahuan dan keterampilan dalam penanggulangan bencana;
 - bersedia mengikuti pelatihan yang khusus terkait dengan penanggulangan bencana;
 - bertaqwa kepada Tuhan Yang Maha Esa; dan
 - setia dan taat pada Pancasila dan Undang-Undang Dasar Negara Republik Indonesia Tahun 1945.
- d. Lembaga Kesejahteraan Sosial
- Kriteria:
- Mempunyai nama struktur dan alamat organisasi yang jelas
 - Mempunyai pengurus dan program kerja
 - Berbadan hukum atau tidak berbadan hukum
 - Melaksanakan/mempunyai kegiatan dalam bidang penyelenggaraan kesejahteraan sosial
- e. Karang Taruna
- Kriteria:
- organisasi kepemudaan berkedudukan di desa/kelurahan;
 - laki-laki atau perempuan yang berusia 13 (tiga belas) tahun sampai dengan 45 (empat puluh lima) tahun dan berdomisili di desa;
 - mempunyai nama dan alamat, struktur organisasi dan susunan kepengurusan; dan
 - keanggotaannya bersifat *ste/ser* pasif.
- f. Lembaga Konsultasi Kesejahteraan Keluarga
- Kriteria :
- Organisasi Sosial;
 - aktifitas memberikan jasa layanan konseling, konsultasi, informasi, advokasi, rujukan;
 - didirikan secara formal; dan
 - mempunyai struktur organisasi dan pekerja sosial serta tenaga fungsional yang profesional.
- g. Keluarga Pioner
- Kriteria:
- keluarga yang mampu melaksanakan fungsi-fungsi keluarga;
 - keluarga yang mempunyai prilaku yang dapat dijadikan panutan;
 - keluarga yang mampu mempertahankan keutuhan keluarga dengan prilaku yang positif; dan
 - keluarga yang mampu dan mau menularkan perilaku positif kepada keluarga lainnya.

h. Wahana Kesejahteraan Sosial Keluarga Berbasis Masyarakat

Kriteria :

- adanya sejumlah perkumpulan, asosiasi, organisasi/ kelompok yang tumbuh dan berkembang di lingkungan RT/ RW/ Kampung/ Desa/ kelurahan/ nagari/ banjar atau wilayah adat;
- jaringan sosial yang berada di RT/ RW/ Kampung/ Desa/ Kelurahan/ nagari/ banjar atau wilayah adat; dan
- masing-masing perkumpulan, asosiasi, organisasi kelompok tersebut secara bersama-sama melaksanakan penyelenggaraan kesejahteraan sosial secara sinergis di lingkungan.

i. Wanita Pemimpin Kesejahteraan Sosial

Kriteria :

- berusia 18 (delapan belas) tahun sampai dengan 59 (lima puluh sembilan) tahun;
- berpendidikan minimal SLTP;
- wanita yang mempunyai potensi untuk menjadi/sudah menjadi pemimpin dan diakui oleh masyarakat setempat;
- telah mengikuti pelatihan kepemimpinan wanita di bidang kesejahteraan sosial; dan
- memimpin usaha kesejahteraan sosial terutama yang dilaksanakan oleh wanita di wilayahnya.

j. Penyuluh Sosial :

Penyuluh Sosial Fungsional

Kriteria :

- berijazah sarjana (S1)/ Diploma IV;
- paling rendah memiliki pangkat Penata Muda, Golongan III/a;
- memiliki pengalaman dalam kegiatan penyuluhan sosial paling singkat 2 (dua) tahun;
- telah mengikuti dan lulus pendidikan dan pelatihan fungsional penyuluh sosial;
- usia paling tinggi 50 (lima puluh) tahun; dan
- setiap unsur penilaian prestasi kerja atau pelaksanaan pekerjaan dalam Daftar Penilaian Pelaksanaan Pekerjaan (DP-3) paling kurang bernilai baik dalam 1 (satu) tahun terakhir.

k. Penyuluh Sosial Masyarakat

Kriteria :

- memiliki pendidikan minimal SLTP/ sederajat;
- berusia antara 25 (dua puluh lima) tahun sampai dengan 60 (enam puluh) tahun;
- tokoh agama/tokoh masyarakat/tokoh pemuda/tokoh adat/tokoh wanita;
- Pekerja Sosial Masyarakat (PSM);
- Taruna Siaga Bencana (Tagana);
- Tenaga Kesejahteraan Sosial Kecamatan (TKSK);

- Pendamping Keluarga Harapan (PKH);
- Petugas Lembaga Konsultasi Kesejahteraan Keluarga (Petugas LK3);
- Manager Kesejahteraan Sosial tingkat desa (Kepala Desa);
- memiliki pengaruh terhadap masyarakat tempat domisili;
- memiliki pengalaman berceramah atau berpidato;
- paham tentang permasalahan Penyandang Masalah Kesejahteraan Sosial (PMKS);
dan
- memahami pengetahuan tentang Potensi Sumber Kesejahteraan Sosial.

l. Tenaga Kesejahteraan Sosial Kecamatan

Kriteria :

- berasal dari unsur masyarakat;
- berdomisili di kecamatan dimana ditugaskan;
- pendidikan minimal SLTA, diutamakan D3/S1;
- diutamakan aktifis karang taruna atau PSM;
- berusia 25 (dua puluh lima) tahun sampai dengan 50 (lima puluh) tahun;
- berbadan sehat (keterangan dokter/puskesmas);
- diutamakan yang sudah mengelola UEP; dan
- SK ditetapkan oleh Kementerian Sosial.

m. Dunia usaha

Kriteria :

- peduli dan berpartisipasi dalam penyelenggaraan kesejahteraan sosial; dan
- membantu penanganan masalah sosial.

BAB IV
REKAPITULASI DATA PMKS DAN PSKS
KABUPATEN GUNUNGKIDUL TAHUN 2019

Persebaran Jenis PMKS di Kabupaten Gunungkidul Tahun 2019

No.	Jenis PMKS	Jumlah	Persentase
1	ABH	41	0,03 %
2	ABT	227	0,14 %
3	ADK	555	0,35 %
4	AJ	23	0,01 %
5	AKTK	1	0,00 %
6	Anak Terlantar	3.254	2,05 %
7	BWBLP	18	0,01 %
8	FM	124.482	78,49 %
9	GEL	63	0,04 %
10	KBA	128	0,08 %
11	KBS	31	0,02 %
12	KBSP	1.294	0,82 %
13	KPN	56	0,04 %
14	KTK	198	0,12 %
15	LUT	15.945	10,05 %
16	ODHA	391	0,25 %
17	PD	7.571	4,77 %
18	PEM	106	0,07 %
19	PENG	47	0,03 %
20	PMBS	92	0,06 %
21	PRSE	3.948	2,49 %
22	TS	116	0,07 %
	JUMLAH	158.587	

Data Potensi Sumber Kesejahteraan Sosial (PSKS) Tahun 2019

1. Karang Taruna (FKKT Kab, Kecamatan dan KT Desa)	163	Kelompok
2. Pekerja Sosial Masyarakat (PSM)	600	Orang
3. Organisasi Sosial (Orsos)	50	Buah
4. Tenaga Kesejahteraan Sosial Kecamatan (TKSK)	18	Orang
5. Taruna Siaga Bencana (TAGANA)	215	Orang
6. Wahana Kesejahteraan Sosial Berbasis Masyarakat (WKSBM)	78	Orang
7. Tenaga Kesejahteraan Sosial (TKS) Kabupaten	1	Orang
8. Tenaga Pelopor Perdamaian (TPP)	10	Orang
9. Satuan Bakti Pekerja Sosial (Sakti Peksos)	4	Orang
10. Lembaga Konsultasi Kesejahteraan Keluarga (LK3)	31	Orang
11. Dunia Usaha	294	Lembaga

**PENDUDUK PENYANDANG DISABILITAS DAN
ANAK DENGAN KEDISABILITASAN PER KECAMATAN
KABUPATEN GUNUNGKIDUL TAHUN 2019**

No	Kecamatan	Penduduk Penyandang Disabilitas Th 2019		
		Laki-laki	Perempuan	Jumlah
1	Gedangsari	255	217	472
2	Girisubo	158	168	326
3	Karangmojo	283	226	509
4	Ngawen	225	160	385
5	Nglipar	213	204	417
6	Paliyan	122	127	249
7	Panggung	133	113	246
8	Patuk	195	200	395
9	Playen	341	275	616
10	Ponjong	354	288	642
11	Purwosari	94	130	224
12	Rongkop	206	157	363
13	Saptosari	174	190	364
14	Semanu	238	187	425
15	Semin	330	289	619
16	Tanjungsari	125	106	231
17	Tepus	158	132	290
18	Wonosari	396	402	798

No	Kecamatan	Penduduk Anak dengan Kedisabilitas Th 2019		
		Laki-laki	Perempuan	Jumlah
1	Gedangsari	7	7	14
2	Girisubo	9	4	13
3	Karangmojo	20	15	35
4	Ngawen	17	10	27
5	Nglipar	9	5	14
6	Paliyan	9	3	12
7	Panggung	10	9	19
8	Patuk	10	9	19
9	Playen	33	20	53
10	Ponjong	25	25	50
11	Purwosari	34	38	72
12	Rongkop	10	6	16
13	Saptosari	12	12	24
14	Semanu	35	20	55
15	Semin	24	22	46
16	Tanjungsari	11	10	21
17	Tepus	14	9	23
18	Wonosari	21	16	37

**PENDUDUK PENYANDANG DISABILITAS DAN ANAK DENGAN KEDISABILITASAN
BERDASARKAN JENIS KEACATAN KABUPATEN GUNUNGKIDUL TAHUN 2019**

No	Jenis Kecacatan	Penduduk Penyandang Disabilitas Th 2019		
		Laki-laki	Perempuan	Jumlah
1	Cacat Fisik	1400	1227	1400
2	Cacat Netra	345	422	345
3	Cacat Rungu/Wicara	389	334	389
4	Cacat Mental/Jiwa	1229	1011	1229
5	Cacat Fisik dan Mental	2629	2238	2629
6	Cacat lainnya	637	577	637

No	Jenis Kecacatan	Anak Dengan Kedisabilitas Th 2019		
		Laki-laki	Perempuan	Jumlah
1	Cacat Fisik	121	103	224
2	Cacat Netra	16	10	26
3	Cacat Rungu/Wicara	38	37	75
4	Cacat Mental/Jiwa	78	44	122
5	Cacat Fisik dan Mental	199	147	346
6	Cacat lainnya	67	46	113

DAFTAR PENYULUH SOSIAL
KABUPATEN GUNUNGKIDUL

NO	NAMA	ALAMAT
1	Rahmad Widayanto	Piyaman, Wonosari, Gunungkidul.
2	Rochimah	Baleharjo, Wonosari, Gunungkidul.
3	Reni Yunita	Pulutan, Wonosari, Gunungkidul.
4	Lusi Wijayanti	Wareng, Wonosari, Gunungkidul.
5	Novarita Setyowati	Karangwuni, Rongkop, Gunungkidul.
6	Sulasmi	Melikan, Rongkop, Gunungkidul.
7	Bekti Yunari	Petir, Rongkop, Gunungkidul.
8	Tiyan Wahyunisari	Pringombo, Rongkop, Gunungkidul.
9	Sri Wahyuni	Pundungsari, Semin, Gunungkidul.
10	Rusmini	Candirejo, Semin, Gunungkidul.
11	Sukiyati	Bulurejo, Semin, Gunungkidul.
12	Eka Rohmawati	Rejosari, Semin, Gunungkidul.
13	Pradah Kabudi	Playen, Playen, Gunungkidul.
14	Syakhudin Anshori	Playen, Playen, Gunungkidul.
15	Bangkit Rygen Dewantara	Dengok, Playen, Gunungkidul.
16	Marsono	Dengok, Playen, Gunungkidul.
17	Tatik Hartanti	Bleberan, Playen, Gunungkidul.
18	Watini	Plembutan, Playen, Gunungkidul.
19	Sumardi	Kampung, Ngawen, Gunungkidul.
20	Agung Sriawan	Jurangjero, Ngawen, Gunungkidul.
21	Rujiatiningsih	Sumbergiri, Ponjong, Gunungkidul.
22	M. Mahfudz Isa Mauludy	Ponjong, Ngawen, Gunungkidul.
23	Rabana	Umbulreja, Ngawen, Gunungkidul.
24	Eko Budi Setiawan	Dadapayu, Semanu, Gunungkidul.
25	Haryadi Witoko	Candirejo, Semanu, Gunungkidul.
26	Sumija	Katongan, Nglipar, Gunungkidul.
27	Pujiyati	Kedungpoh, Nglipar, Gunungkidul.
28	Sularja	Pengkol, Nglipar, Gunungkidul.
29	Suryanto	Pilangrejo, Nglipar, Gunungkidul.
30	Magdalena Sulistyowati	Tepus, Tepus, Gunungkidul.
31	Danang Dwi Krismono	Sidoharjo, Tepus, Gunungkidul.
32	Isna Nur Anisa	Jetis, Saptosari, Gunungkidul.
33	Wirat Ismadi	Kepek, Saptosari, Gunungkidul.
34	Uswatun Khasanah	Planjang, Saptosari, Gunungkidul.
35	Wawan Kirnanto	Kemadang, Saptosari, Gunungkidul.
36	Andi Dwi Yuli Reswato	Kemiri, Tanjungsari, Gunungkidul.

37	Sutarti	Ngipak, Karangmojo, Gunungkidul.
38	Suhesti Dwi Indrayani	Ngipak, Karangmojo, Gunungkidul.
39	Priyo Utomo	Bandung, Playen, Gunungkidul.
40	Surami	Nglindur, Girisubo, Gunungkidul.
41	Beni All England	Jerukwudel, Grisubo, Gunungkidul.
42	Suratmi	Pengkok, Patuk, Gunungkidul.
43	Umiyatun	Putat, Patuk, Gunungkidul.
44	Rochmat Widayat	Salam, Patuk, Gunungkidul.
45	Winarno	Grogol, Paliyan, Gunungkidul.
46	Suhartono	Pampang, Paliyan, Gunungkidul.
47	Yulianan Fatmasari	Girisekar, Panggang, Gunungkidul.
48	Malida prima Nafila	Girimulyo, Panggang, Gunungkidul.
49	Joko Waluyo	Giriasih, Purwosari, Gunungkidul.
50	Didik Ariwibowo	Girijati, Purwosari, Gunungkidul.
51	Puji Suprapti	Ngalang, Gedangsari, Gunungkidul.
52	Sagino	Hargomulyo, Gedangsari, Gunungkidul.
53	Sutrisni	Mertelu, Gedangsari, Gunungkidul.

**DAFTAR PEKERJA SOSIAL MASYARAKAT (PSM)
KABUPATEN GUNUNGKIDUL**

No.	Nama PSM	Alamat rumah	Telepon / Hp
1	2	6	7
KECAMATAN WONOSARI			
1	Riyadi	Karangduwet I, Karangrejek	087839074067
2	Susinah	Karangduwet I, Karangrejek	
3	Suwandi	Soka II, Wunung	087838868250
4	Sabari	Duwet, Duwet	08175473596
5	Rabiyo	Duwetrejo, Karangtengah	
6	Suyono	Ngemplek, Piyaman	081904217356
7	Purwaliyanta	Singkar II, Wareng	
8	Tumidjo	Butuh, Pulutan	85228545444
9	Sumiyati	Gedangsari, Baleharjo	
10	Suparno	Mulo, Mulo	087839440900
11	Panikem	Kepil, Mulo	
12	Kuliyah Anjar	Wareng II, Wareng	08170435428
13	Sukasman	Trimulyo, Kepek	081328428476
14	Giyanto, S.IP, MAP	Baleharjo, Wonosari, Gk	82324614898
15	Suria Panalatas, S.Pt	Siraman, Wonosari, Gk	8179434084
KECAMATAN SEMANU			
16	Daryanto	Nangsri lor 02/03,Candirejo,Semanu,GK	081804191142
17	Rantianti S.Pd	Tunggul barat 04/25.,Semanu,Semanu,GK	087739429725
18	Dwi Asih Wahyu Saptoto	Karangtengah 8/15.Dadapayu,Semanu,GK	081999610666
19	Maryadi	Jetis watan 15/01 Pacarejo,Semanu,GK	08175411808
20	Kristianti.S.Pd I	Ngepos 1/8 Ngepasari,Semanu,GK	081804352335
21	Subur Riyanto	Semanu tengah 8/38,Semanu,Semanu,GK	081933110824
22	Kelik Purwaka S.Pd	Cuwelo lor 2/15.Candirejo,Semanu,GK	082135335420
23	Sugeng Wahyono	Munggi pasar 6/32,Semanu,Semanu,GK	
24	Slamet Riyadi	Wareng 05/21,Semanu,Semanu,GK	
KECAMATAN PONJONG			
25	Suhartanto	GOMBANG 02/01, GOMBANG	085868125113
26	Kaselan	BOLODUKUH LOR, 01/06 SIDOREJO	087838338239
27	Kasidi	TRENGGUNO KIDUL,SIDOREJO, PONJONG	
28	M Zahidi Nur Ma'sum	SUMBER LOR 01/03, PONJONG	087838306360
29	Kasiar	SUMBER KIDUL, 01/04 PONJONG,PONJONG	
30	Suyarno	KARANGIJO KULON 02/01, PONJONG,PONJONG	
31	Nyamin	KORIPAN 1 01/07 SUMBERGIRI	087738372664
32	Slamet Riyanto	GEDAREN 01/03 SUMBERGIRI	081904289333
33	Gege Tri Raharjo	MENDAK 03/01 SUMBERGIRI	08175473771
34	Ri Wahyuni	KORIPAN 2 03/06 SUMBERGIRI	087738077346
35	Suraji	WONODOYO 03/08 SUMBERGIRI,PONJONG	
36	Hadi Sumarno	PLATARAN 01/09 SUMBERGIRI,PONJONG	
37	Astutik Uswatun K.	KORIPAN 1 01/07 SUMBERGIRI	087839004674
38	Sakino	PRINGLUANG, BEDOYO,PONJONG (081225137078)	081225137078
39	Widyo Prawoto	BEDOYO KULON,BEDOYO, PONJONG	
40	Ngatmin	BEDOYO KULON,BEDOYO, PONJONG(087812761909)	087812761909
41	Suyarno	BEDOYO KULON, BEDOYO, PONJONG (08170413068)	08170413068
42	Supanto	SURUBENDO,(081904219074)	081904219074
43	Sugita	BEDOYO WETAN (081931787044)	081931787044
44	Tugiya	KENTENG (08175483394)	08175483394
45	Surat	KENTENG	
46	Marno	KENTENG	

47	Supardi	KENTENG	
48	Surata	KENTENG	
49	Partinem	KENTENG	
50	Rini Sukezi	KENTENG	
51	Heri Pranowo	KENTENG	
52	Tarsiah	PIJENAN TAMBAKROMO	
53	Suratno	PIJENAN TAMBAKROMO	
54	Sumarno	JAMBEDAWA. TAMBAKROMO	
55	Sukiyo	BULUREJO TAMBAKROMO	
56	Sarwoyo	JIMBARAN TAMBAKROMO	
57	Riskianto	PLARUNG 04/04 SAWAHAN	081804347798
58	Hartono,S.Sos	GENJAHAN	081904287779
59	Sugiyono Sugiarto	GENJAHAN	081227084546
60	Setyowahyuni	JIMBARAN TAMBAKROMO	087738711810
61	Agus Haryanto	UMBULREJO	087839979662
62	Nyamin	KARANGASEM	081931759036
63	Endriyanto	NGABEAN LOR, KARANGASEM	087738286512
64	Aan Dwi Wahyuni	KARANGASEM,KARANGASEM	087839894558
65	Radik Arlistiawan	NGABEAN LOR, KARANGASEM	087739331607
66	Komari	BETORO LOR, KARANGASEM	085959847648
67	Agus Saryanto	NGABEAN LOR, KARANGASEM	
KECAMATAN PLAYEN			
68	Prayitno	Sawahana I Rt28/05, Bleberan,Playen, GK	085328512437
69	Sulthonah	Ngrancang, Bleberan, Playen, GK	081328599060
70	Hartono	Menggoran I, Bleberan, Playen, GK	085328038882
71	Suwarsih	Menggoran II, Bleberan, Playen, GK	
72	Pairin	Putat, Bleberan, Playen, GK	
73	Sumarjuni	Menggoran I, Bleberan, Playen, GK	087839968444
74	Endi Rahmanto	Bleberan, Bleberan, Playen, GK	08175489194
75	Jamrozi	Ngrancang, Bleberan, Playen, GK	081804122442
76	Winarni	Bleberan, Bleberan, Playen, GK	081903780361
77	Rini Iswandari	Tanjung I, Bleberan, Playen, GK	081804211104
78	Bowo Sulistiyo	Peron, Bleberan, Playen, GK	081929668320
79	Sagiyono	Nogosari 3, Bandung, Playen GK	081802689020
80	Sarino Hadi	Kepil, Bandung, Playen GK	087839947636
81	Bekti Subagyo	Nogosari 2, Bandung, Playen GK	087643111011
82	Muji Harjono	Jamburejo, Bandung, Playen GK	08174110275
83	Kabad Nural Ujaz	Mendongan, Bandung, Playen GK	081903777975
84	Benedictus Sumaryanto	Nogosari I, Bandung, Playen GK	081904147664
85	Suwarisman	Kepil, Bandung, Playen GK	081904279901
86	Titien Andryani	Bandung, Bandung, Playen GK	081903776075
87	Lilik Dwi Setyaningrum	Mendongan, Bandung, Playen GK	087738371456
88	Sumarmi	Nogosari 3, Bandung, Playen GK	08179407002
89	Ngadiyono	Plembon Lor, Logandeng, Playen, GK	081904171664
90	Widodo	Jalakan, Logandeng, Playen, GK	081904033356
91	Gunadi	Pager, Logandeng, Playen, GK	
92	Humam Iswandi	Jalakan, Logandeng, Playen, GK	087838348483
93	Suparno	Siyono kidul, Logandeng, Playen, GK	087738943385
94	Widodo	Plembon Kidul, Logandeng, Playen, GK	087738496401
95	Wiji Santoso	Jalakan, Logandeng, Playen, GK	081904147776
96	Sujarmono	Ngluweng, Ngleri, Playen GK	087839185941
97	Subarjo	Puntuk Kulon, Ngleri, Playen GK	087739020780
99	Sutami	Puntuk Kulon, Ngleri, Playen GK	087839962618

100	Afandi, A.Md	Ngleri Lor, Ngleri, Playen GK	
101	Hermin W	Ngleri Lor, Ngleri, Playen GK	087839520844
102	Fitri Nur Yusuf	Ngleri Kulon, Ngleri, Playen GK	085747239343
103	Sumarna	Jatisari, Playen, Playen GK	087738154235
104	Supriyono	Jatisari, Playen, Playen GK	087838242737
105	Agus Prabowo	Playen II, Playen, Playen GK	0817272676
106	Sudira	Playen II, Playen, Playen GK	081805530033
107	Dwi Rismawati	Jatisari, Playen, Playen GK	
108	Sukarman	Playen I, Playen, Playen GK	
109	Karmin	Plembutan Timur, Plembutan, Playen GK	081904129655
110	Sri Purwani	Wiyoko Tengah, Plembutan, Playen GK	085292376203
111	Suprapti	Plembutan Barat, Plembutan, Playen GK	087838155305
112	Riyadi	Wiyoko Tengah, Plembutan, Playen GK	081931731108
113	Suwardiyono	Wiyoko Utara, Plembutan, Playen GK	081804339638
114	Sakiyah	Tobojo Timur, Plembutan, Playen GK	082337757596
115	Margiyanto	Tobojo Timur, Plembutan, Playen GK	081931793257
116	Jumirah	Plembutan Timur, Plembutan, Playen GK	081393086708
117	Kentri Wastuti	Plembutan Barat, Plembutan, Playen GK	
118	Istiyani	Papringan, Plembutan, Playen GK	087839497391
119	Jamhari	Tumpak, Ngawu, Playen GK	081802653524
120	Herwan Susanto, A.Md	Ngasemrejo, Ngawu, Playen GK	081328207000
121	Sunardi	Ngasemrejo, Ngawu, Playen GK	081904172090
122	Untung Riyadi, S.Pt	Ngasemrejo, Ngawu, Playen GK	081328239497
123	Etik Yuniati	Ngasemrejo, Ngawu, Playen GK	08179428049
124	Sarip Nurdin	Sumberjo, Ngawu, Playen GK	081904286330
125	Giriyanti	Ngawu, Ngawu, Playen GK	081804193757
126	Supardal	Sumberjo, Ngawu, Playen GK	-
127	Tugiman	Ketangi, Banyusoco, Playen GK	-
128	Juwarno	Banyusoco, Banyusoco, Playen GK	081328812277
129	Mulyanto	Kepek I, Banyusoco, Playen GK	085293000943
130	Juwarni	Ketangi, Banyusoco, Playen GK	087738119696
131	Mardiyo	Sawa hlor, Banyusoco, Playen GK	085228583926
132	Yusup Wibisono	Ketangi, Banyusoco, Playen GK	08170415801
133	Asrofi	Ketangi, Banyusoco, Playen GK	085200889878
134	Burhan Tholib	Kedungwanglu, Banyusoco, Playen GK	-
135	Parilah	Ketangi, Banyusoco, Playen GK	087860272383
136	Sumarwanto	Ketangi, Banyusoco, Playen GK	081229708881
137	Teguh Wiyono, SS	Gading 7, Gading, Playen,GK	081903734506
138	Sutiyana	Gading 3, Gading, Playen,GK	087738077148
139	Yusup Ngadirejo	Gading 5, Gading, Playen,GK	087839536664
140	Rubiyono	Gading 3, Gading, Playen,GK	878
141	Sugiyono	Gading 6, Gading, Playen,GK	081802735405
142	Sukirman	Gading 1, Gading, Playen,GK	81328
143	Besut Lasiman	Gading 1, Gading, Playen,GK	085227629890
144	Totok Rusmindarto	Gading 1, Gading, Playen,GK	087839810976
145	Subardi	Ngunut Tengah,Ngunut, Playen GK	081904191868
146	Suwasana	Ngunut Lor,Ngunut, Playen GK	081802713665
147	Maryono	Kernen, Ngunut, Playen GK	087860598567
148	Sukino	Kernen, Ngunut, Playen GK	087839237145
149	Suratjiman	Ngunut Lor,Ngunut, Playen GK	087739717071
150	Sunardi	Ngunut Tengah,Ngunut, Playen GK	085927411075
151	Aminto Sudarso	Kernen, Ngunut, Playen GK	081904048473

152	Tri Junianto	Ngunut Tengah,Ngunut, Playen GK	
153	Subadi	Kernen,Ngunut, Playen GK	082137629299
154	Ngadiran	Ngunut Tengah,Ngunut, Playen GK	8179402469
155	Wagito	Ngunut Lor,Ngunut, Playen GK	081904121014
156	Suryata, S.TP	Dengok I, Dengok, Playen Gk	08112503340
157	Suronto	Dengok I, Dengok, Playen Gk	
158	Sumartini	Dengok I, Dengok, Playen Gk	087838835800
159	Sudarmanto	Dengok V, Dengok, Playen Gk	087738368024
160	Harsono	Dengok I, Dengok, Playen Gk	
161	Ngadirin	Dengok VI, Dengok, Playen Gk	081904168913
162	Sugeng	Dengok V, Dengok, Playen Gk	
163	Wajiyo	Dengok I, Dengok, Playen Gk	
164	Mujiwiyani	Dengok I, Dengok, Playen Gk	087739332227
165	Cahyono Fendiniawan	Dengok IV, Dengok, Playen Gk	08179103060
166	Wasimin	Dengok II, Dengok, Playen Gk	
167	Slamet Riyadi	Dengok VI, Dengok, Playen Gk	087838447076
168	Adit Putra Pratama	Dengok V, Dengok, Playen Gk	
169	Markiyo	Banaran I, Banaran,Playen GK	085228474858
170	Tuwirin	Banaran IV, Banaran,Playen GK	085228506755
171	Suhud Prabowo	Banaran I, Banaran,Playen GK	081229449655
172	Sutrisno hadi	Banaran I, Banaran,Playen GK	08122968429
173	Suminto	Banaran IV, Banaran,Playen GK	082327557001
174	Supoyo	Banaran IX, Banaran,Playen GK	087839641020
175	Andi setiawan	Banaran II, Banaran,Playen GK	081215501101
176	Budi Santoso	Banaran VI, Banaran,Playen GK	085643149533
KECAMATAN PANGGANG			
177	Purwanti	PANGGANG III RT 005/04	087839296520
178	Endah Setyowati	PANGGANG III	
179	Sarjiya	PANGGANG III RT 005/	081804160601
180	Mudiyono	PANGGANG I	087738365766
181	Sariyadi	BANYUMENENG I RT 05/01	085726541357
182	Wahyudi	BANYUMENENG II RT 02/02	085328076675
183	Sawali	PANGGANG I RT 02/ 06	081327173970
184	Warjana	PUDAK RT 03/02	
185	Sudarma	JURUG RT 01/01	
186	Ahid Nur Haryanto	JURUG RT 01/01	
187	Parjito	PRAHU RT 02/04	081392549940
188	Nurzaita	MACANMATI RT 05/06	081215300233
189	Mudi Harsono	LEGUNDI RT 09 / 03	085292078762
190	Nurnani	KADISOBO RT 06/05	
191	WARYOTO	MACANMATI RT 08/06	087738238283
192	Suwadi	GEBANG RT 04/09	081904154231
193	Marsudiono	TURUNAN RT 05/02	081229527188
194	M. Sofyan	SANGLOR II RT 02/04	081215311896
195	Endang Sri Lestari	TURUNAN RT 05/02	
196	Sukisno	TURUNAN RT 05/02	
197	Mashudi	SANGLOR I RT 01/03	
198	Darsono	PACAR II RT 04/06	
199	Heri Prasetyo	BLIMBING RT 03 / 05	
200	Wasjiyono	KARANG RT 03/05, GIRIKARTO	085327499123
201	Wignyo Pranoto	WILOSO RT 05/04	
202	Waluya	KARANG RT 01/05, GIRIKARTO	087738169224

KECAMATAN PURWOSARI			
203	Warjito,Se	SUMUR RT 05 RW 04, GIRIPURWO, PURWOSARI, GK	081392600080
204	Muhadi Raharjo	TLOGO WARAK RT 04 RW 08, GIRIPURWO, PURWOSARI, GK	085292085859
205	Sri Rahayu, Sip	KLAMPOK RT 15 RW 02, GIRIPURWO, PURWOSARI, GK	081328445210
206	Kawit	GUMBENG RT 05 RW 03, GIRIPURWO, PURWOSARI, GK	
207	Munawaroh	KARANGNONGKO RT 03 RW 06, GIRIPURWO, PURWOSARI, GK	081328640858
208	Sosro Diyono	GUMBENG RT 01 RW 03, GIRIPURWO, PURWOSARI, GK	
209	Tri Tuti Budi Santoso	WIDORO, GIRIPURWO, PURWOSARI,, GK	085292060346
210	Palimin	PLOSO RT 08 RW 06, GIRITIRTO, PURWOSARI, GK	087845644672
211	Sukijan	NGLEGOK RT 02 RW 02, GIRITIRTO, PURWOSARI, GK	
212	Diran	NGLEGOK RT 02 RW 02, GIRITIRTO, PURWOSARI, GK	
213	Nurdin Hidayat	GADING RT 04 RW 03 , GIRITIRTO, PURWOSARI, GK	
214	Sukamdi	NGLEGOK RT 01 RW 02 , GIRITIRTO, PURWOSARI, GK	085292720248
215	Nuryanti	GADING RT 04 RW 03, GIRITIRTO, PURWOSARI, GK	081802723490
216	Sri Martanto	DRINGO RT 08 RW 02, GIRIJATI, PURWOSARI, GK	081391441238
217	Tuti Purwanti	PARANGREJO RT 10 RW 03 , GIRIJATI, PURWOSARI, GK	085228215249
218	Haryadi	DRINGO RT 06 RW 02 , GIRIJATI, PURWOSARI, GK	085227778395
219	Sugiman	DRINGO RT 07 RW 02, GIRIJATI, PURWOSARI, GK	081392090462
220	Didik Ari Wibowo	DRINGO RT 07 RW 02, GIRIJATI, PURWOSARI, GK	
221	Sugeng Priyanto	JURUG RT 01 RW 04, GIRICAHYO, PURWOSARI, GK	085292542484
222	Temu	JURUG RT 03 RW 04, GIRICAHYO, PURWOSARI, GK	087839449689
223	Sujiman	KARANGTENGAH RT 01 RW 03, GIRICAHYO, PURWOSARI, GK	
224	Maryono	KARANGTENGAH RT 01 RW 03, GIRICAHYO, PURWOSARI, GK	
225	Ika Muliawati	JATI RT 04 RW 06, GIRICAHYO, PURWOSARI, GK	
226	Sarjito	NGORO-ORO RT 03 RW 03, GIRIASIH, PURWOSARI, GK	085643686040
227	Rubikan	WONOLAGI RT 01 RW 04, GIRIASIH, PURWOSARI, GK	08170146220
228	Desi Kurnianingrum	KLEPU RT 02 RW 01, GIRIASIH, PURWOSARI, GK	085329579921
229	Sugiya	KLEPU RT 01 RW 01, GIRIASIH, PURWOSARI, GK	087738577636
230	Nur Widiyanto	TRASIH RT 03 RW 02, GIRIASIH, PURWOSARI, GK	082323878282
231	Sudarsono	KLEPU RT 02 RW 01, GIRIASIH, PURWOSARI, GK	
232	Paidi	NGORO-ORO RT 01 RW 03, GIRIASIH, PURWOSARI, GK	081227174973
233	Saju	WONOLAGI RT 01 RW 04, GIRIASIH, PURWOSARI, GK	
KECAMATAN SAPTOSARI			
234	Ngatija	Gedangklutuk,002/009, Saptosari	085228609012
235	Mujiko	Gedangklutuk,002/009	087838738033
236	Supriyadi	Ngloro,002/001,Ngolor,Saptosari	087838344747
237	Wakiyem	Ngloro,002/001	-
238	Jumbidi	Planjan,03/11,Planjan, Saptosari	085228012933
239	Endang pertiwi	Bendo,001/004,Krambilsawit,Saptosari	087838991144
240	Sugiyanto	Dilatan, 003/003, Monggol, Saptosari	081392327055
241	Mugiyono	Kepek,002/005, Kepek,Saptosari	087738612535
242	Mukardi	karangnongko,012/003,Ngloro,Saptosari	08179416266
243	Mujiyono	Tileng,04/03,Kepek,Saptosari	087838918740
244	Wirat Ismadi	Gondang,004/002,Kepek,Saptosari	085292013713
245	Supriyono	Mojosari,006/005,Jetis,Saptosari	08175454746
246	Tukilah	Mojosari,006/005,Jetis,Saptosari	087739331599
247	Eko Fahrur Rozi	Ngloro,001/001,Ngloro,Saptosari	087738126085
248	Julianto Agus Subaryoto	Jetis,002/001,Jetis,Saptosari	087839314811
249	Agus Suyatno	Temanggung,004/002,Jetis,Saptosari	085292085794
250	Supardiyono,S.Pd.SD	Kepek,08/05,Kepek,Saptosari	087738888366
251	Sutardi	Sawah,02/05,Monggol,Saptosari	081949119570

252	Agus Iswanjono	Bendo,001/004,Krambilsawit,Saptosari	081804150479
253	Yuniardi	Bulurejo,01/07,Monggol,Saptosari	087839929080
254	Wargiyanto	Sumuran,02/06,Kepek,Saptosari	081804384548
255	Sugeng	Jetis,004/001,Jetis,Saptosari	087839702045
256	Drs.Pargiyono	Temanggung,002/002,Jetis,Saptosari	087838904327
257	Parjiman	Sawah,01/05,Kanigoro,Saptosari	
258	Partini	Widoro,02/07,Kanigoro,Saptosari	
259	Guntaryadi	Bengkak,01/10,Kanigoro,Saptosari	
260	Suparno	Pringsurat,26/06,Ngloro,Saptosari	
261	Suyono	Gebang,16/04,Ngloro,Saptosari	
262	Tri Purwanti	Gebang,17/04,Ngloro,Saptosari	
263	Sartini	Tekik,23/05,Ngloro,Saptosari	
264	Ngadiyah	karangnongko,010/003,Ngloro,Saptosari	
265	Subariman	Pucung,04/01,planjan,Saptosari	
266	Mujiyono	Ngalang-alangsari,02/12,Planjan,Saptosari	
267	Mujiyanto	Pucung,005/001,Planjan,Saptosari	
268	Sumanto	Ngondelkulon,02/05,Krambilsawit	
269	Antono Putra	Pringwulung,01/02,Krambilsawit	
270	Martono	Ngondelkulon,03/05,Krambilsawit,Saptosari	
271	Sri Sundari	Bacak,03/09,Monggol,Saptosari	
272	Winardi	Bulurejo,08/07,Krambilsawit,Saptosari	
273	Samsudi	Bulurejo,05/07,Monggol,Saptosari	
274	Katiyo	Monggol, 02/08,Monggol,Saptosari	
275	Mufidi	Bacak,07/09,Monggol,Saptosari	
276	Sudiyanto	Tileng,06/03,Kepek,Saptosari	
277	Seni Nurhayati	Bulurejo,06/04,Kepek,Saptosari	
278	Sudarmanto	Pringsurat,	
KECAMATAN TEPUS			
279	Waridjan	Jati RT 04, Sidoharjo, Tepus	
280	Prayoga	Bintaos, Sidoharjo, Tepus	
281	Juhani	Klepu, Sidoharjo, Tepus	
282	Waluyo	Pule Ireng, Sidoharjo, Tepus	085293034242
283	Wasiman	Pakwungu, Sumberwungu, Tepus	085327035558
284	Suwandi	Klapaloro I, Giripanggung, Tepus	081227598564
285	Sumanto	Klapaloro I, Giripanggung, Tepus	
286	Sugiman	Dongsari, Tepus, Tepus	
287	Samakun	Palungan, Tepus, Tepus	
288	Astri Muryanti	Pulegundes I, Sidoharjo, Tepus	085228973228
289	Salip Sasmito	Gembuk, Tepus, Tepus	085227250982
KECAMATAN GIRISUBO			
290	Sujato	Kasihani,Balung, Girisubo	
291	Surata	Pendowo, Jepitu	
292	Pariya	Karanglor, Jepitu	085292107124
293	Herna Hastuti	Pendowo, Jepitu	
294	Ramin H.S	Jepitu, Jepitu	
295	Sarwono	Jepitu, Jepitu	
296	Ali Purwanto	Klumpit	
297	Andrias Sutono, S.Pd.	Kepuh, Karangawen	081999015317
298	Sudaliman	Tlasi, Karangawen	085228237432
299	Rubiyanto, Se.	Karangawen, Karangawen	085328888065
300	Supiran	Kepuh, Karangawen	085225699404
301	Madyo	Mandesan, Tileng	082328271891

302	Mesran	Tileng	085329077263
303	Untung Sabardi	Ngepoh, Nglindur	085358802345
304	Warsi	Nglindurwetan,Nglindur	
305	Karsini	Nglindurwetan,Nglindur	
306	Parsiyati	Dompol,Jerukwudel	085229660834
307	Sudaryanto	Karanggede B, Jerukwudel	081328495341
308	Agus Triyono, S.Ip	Pudak B, Jerukwudel	087838790576
309	Trimurjoko	Pucung	
310	Parjo	Gabukan 1, Songbanyu	
311	Bambang Suraya	Bandung, Songbayu	
312	Ndaru Haryo Suprobo	Nglaban, Jepitu, Girisubo	085228020502
KECAMATAN NGAWEN			
313	Haryana	Sumberan , Tancep, Ngawen, GK	085868658915
314	Suharni	Banteng Wareng , Tancep, Ngawen, GK	085729378450
315	Pirngadi	Wonongso, Tancep, Ngawen, GK	085867232717
316	Purnama	Mundon, Tancep, Ngawen, GK	081578521913
317	Sugiyarto	Tancep, Tancep,Ngawen , GK	085867171006
318	Sunarni	Sumberan , Tancep, Ngawen, GK	087739442106
319	Tri Samiasih	Sendangrejo, Tancep, Ngawen, GK	081564710737
320	Suyanti	Sendangrejo, Tancep, Ngawen, GK	081329662467
321	Tri Hartono	Sendangrejo, Tancep,Ngawen, GK	085867255364
322	Supardal	Sumberan , Tancep, Ngawen, GK	085878183481
323	Pardiyo	Daguran lor 03/06,Beji,Ngawen, GK	087839534556
324	Sri Utami	Tegalrejo,Beji,Ngawen,GK	081392478056
325	Warso Sugito	Daguran kidul,Beji,Ngawen, GK	
326	Sutimin/Prato Sumarjo	Bejono,Beji,Ngawen, GK	087839776165
327	Kardiman	Duren,Beji,Ngawen,GK	087838240670
328	Sutono	Beji,Beji,Ngawen,GK	081904065110
329	Basuki	Duren,Beji,Ngawen,GK	087739778479
330	Yohanes Budi Winarso	Kampung Kidul 01/02,Ngawen, GK	087839230577
331	Lasmadi	Tempuran Kulon 02/13,Ngawen,GK	087738291444
332	Sumardi	Kampung Kidul 03/02,Ngawen,GK	087839074532
333	Sukardi	Kampung Kidul 02/02,Ngawen, GK	
334	Suyana	kampung lor 02/03,Ngawen, GK	082325436000
335	Joko Susilo	Kampung Kidul 01/02,Ngawen, GK	087839947445
336	Suraya	Tempuran Wetan 01/12,Ngawen, GK	087804117751
337	Lanjar Rinyanta	Gantiwarno 01/01,Ngawen,GK	
338	Sugimin	Sambeng III,Sambirejo, Ngawen,GK	087829508994
339	Suwardi	Sambeng III,Sambirejo, Ngawen,GK	
340	Hadi Suwarno	Sambeng III,Sambirejo, Ngawen,GK	
341	Muhtadi,S.Pdi	Sambeng III,Sambirejo, Ngawen,GK	
342	Dasno Wiyono	Sambeng III,Sambirejo, Ngawen,GK	
343	Mujimin	Sambeng III,Sambirejo, Ngawen,GK	
344	H. Sahlan , s.Ag	Sambeng III,Sambirejo, Ngawen,GK	
345	Saliman	Watusigar 02/12,Watusigar,Ngawen,GK	
346	Rahmanto	Munggur,Watusigar,Ngawen,GK	
347	Sugiyanto	Ngampon 02/09,Watusigar,Ngawen,GK	
348	Narso	Watusigar 02/12,Watusigar,Ngawen,GK	
349	Eko Maryanto	Watusigar 01/12,Watusigar,Ngawen,GK	
350	Dwi Santosa	Purworejo 03/02, Jurangjero.Ngawen,GK	085727186392
351	Gatot Suharja	Jambu , Jurangjero, Ngawen	087839956704
352	Suwardi	Kaliwuluh,Jurangjero, Ngawen,GK	08587276555

353	Sukarmin	Jambu, Jurangjero, Ngawen , GK	087839435769
354	Sakir	Purworejo 03/02, Jurangjero,Ngawen,GK	085292718410
355	Tukirin	Purworejo 02/02, Jurangjero,Ngawen,GK	081804266558
356	Hardi	Nologaten, Jurangjero,Ngawen,GK	08586768931
KECAMATAN RONGKOP			
357	ISWANDI	Dadapan 22/08 Petir Rongkop Gunungkidul	081328559082
358	SRI MULATSIH	Pucanganom B Pucanganom Rongkop Gunungkidul	085292194395
359	SULISNI	Ngembringan Pringombo Rongkop Gunungkidul	085228275385
360	OKSIN DESTIA	Kerdonmiri Karangwuni Rongkop Gunungkidul	085727404564
361	ERI SUTANTO	Duwet 10/12 Karangwuni Rongkop Gunungkidul	081391067692
362	SRI MULYANI	Duwet 10/12 Karangwuni Rongkop Gunungkidul	087738003117
363	ADITYA RIO SAPUTRO	Ngerong 36/10 Karangwuni Rongkop Gunungkidul	081802677481
364	DWI UTAMI	Songwaluh Melikan Rongkop Gunungkidul	082327373500
365	DWI HARMOKO	Wuru 16/06 Bohol Rongkop Gunungkidul	085743858584
366	IKA PUSPANDARI	Kendal 01/01 Melikan Rongkop Gunungkidul	81229328622
367	SUPRIYANTO	Bototlogo Botodayakan Rongkop Gunungkidul	081226925509
368	DWI YONO	Mujing Melikan Rongkop Gunungkidul	085701056785
369	KINGKIN PUJIHASTUTI	Suruh 14/4 Karangwuni Rongkop Gunungkidul	-
370	NOVARITA SETYAWATI	Kerdonmiri Karangwuni Rongkop Gunungkidul	081325154679
371	BEKTI YUNARI	Petir C 05/03 Rongkop Gunungkidul	085292309648
372	BUDIONO	Kendal 02/01 Melikan Rongkop Gunungkidul	085292582856
373	PRATAMA WINDARTA	Petir A Petir Rongkop Gunungkidul	085327698484
KECAMATAN PALIYAN			
374	Sudarsono	Pulebener, Giring, Paliayn	
375	Kuntari	Candi, Giring, Paliayn	
376	Sularsih	Giring, Giring, Paliayn	
377	Ngatiyo	Giring, Giring, Paliayn	
378	Martini	Bulu, Giring, Paliayn	
379	Lasiya	Penges, Giring, Paliayn	
380	Sutarman	Gunungdowo, Giring, Paliayn	
381	Martijo	Muntut, Mulusan, Paliyan	81328643992
382	Hariyadi	Kenteng, Mulusan, Paliyan	
383	Marsono	Watugilang B, Mulusan, Paliyan	
384	Subalad	Watugilang A, Mulusan, Paliyan	81328786960
385	Suparman	Watugilang B, Mulusan, Paliyan	
386	Sumadiyanto	Jamburejo, Sodo, Paliyan	87838327504
387	Sukarmin	Selorejo, Sodo, Paliyan	
388	Tri Wahyudi, SIP	Selorejo, Sodo, Paliyan	
389	Sadikin	Selorejo, Sodo, Paliyan	
390	Wajiran	Karangasem, Karangasem, Paliyan	87838987649
391	Markuat	Karangasem A, Karangasem, Paliyan	
392	Asih Dwi Setyanti	Karangsem, Karangasem, Paliyan	
393	Sukandar	Trukan, Karangasem, Paliyan	
394	Maryanto	Namberan, Karangasem, Paliyan	8174142556
395	Sudomo	Trowono B, Karangasem, Paliyan	
396	Sarjono	Paliyan kidul, Karangduwet, Paliyan	81807820872
397	Langkir	Tahunan, Karangduwet, Paliyan	
398	Slamet Sujamto	Pendem, Karangduwet, Paliyan	87738334970
399	Widodo SP	Surulanang, Karangduwet, Paliyan	
400	Ngadiko	Paliyan kidul, Karangduwet, Paliyan	
401	Sugiyatno	Senedi, Grogol, Paliyan	

402	Suyadi	Gerjo, Grogol, Paliyan	81392983899
403	Sumirah	Senedi, Grogol, Paliyan	85292282544
404	Agung Purwanto	Tungu, Grogol, Paliyan	87839550300
405	Ngadiyono	Senedi, Grogol, Paliyan	
406	Sutrisno	Senedi, Grogol, Paliyan	
407	Wiyanto	Tungu, Grogol, Paliyan	8592960020
408	Tukimin	Karangmojo A, Grogol, Paliyan	
409	Muh. Faris Purwanto	Grogol, Grogol, Paliyan	81328383172
410	Thoyib	Kedungdowo, Pampang, Paliyan	
411	Drs. Satno	Kedungdowo, Pampang, Paliyan	
412	Kuwadi	Kedungdowo, Pampang, Paliyan	81392783698
413	Herulawan	Polaman, Pampang, Paliyan	
414	Sudarsih	Kedungdowo, Pampang, Paliyan	
415	Endi Widayatna	Pampang, Pampang, Paliyan	
KECAMATAN SEMIN			
416	SUKIRNO	WIDORO LOR,RT 002/RW 005,BENDUNG,SEMIN	087838262781
417	DIDIK RUBIYANTO	DAWE,RT 001/RW 009,BENDUNG,SEMIN	087839882445
418	RIYADI,SH	WIDORO LOR,RT 002/RW 005,BENDUNG,SEMIN	087738496920
419	SUKIYATI	KERINGAN KIDUL,RT 002/RW 005,BULUREJO,SEMIN	087739803298
420	RUMADI	KERINGAN LOR,RT 006/RW 006,BULUREJO,SEMIN	081392100570
421	SUHARDI	PIJENAN,RT 003/RW 005,PUNDUNGSARI,SEMIN	0818465245
422	MUJIYONO	PIJENAN,RT 002/RW 005,PUNDUNGSARI,SEMIN	087739753611
423	SURASA	PIJENAN,RT 002/RW 005,PUNDUNGSARI,SEMIN	081802609513
424	DIDI SAPTO NUGROHO	TANGKIL II,RT 17/RW 05,KEMEJING,SEMIN	081392426811
425	MARIMIN	SULUR I,RT 21/RW 06,KEMEJING,SEMIN	085643183583
426	SUPRIYADI	PANGKAH,RT 003/RW 005,CANDIREJO,SEMIN	087739021488
427	SUGIMAN	PANGKAH,RT 001/RW 005,CANDIREJO,SEMIN	087842841883
428	SUDAROJI	KERDON RT 001/RW 002,KARANGSARI,SEMIN	085226562011
429	SUKIYA	NGANJIR,RT 002/RW 006,KARANGSARI,SEMIN	
430	SUKIRNO	KRACAAN,RT 003/RW 005,SEMIN,SEMIN	
431	MARDIYA	PILANGROTO,RT 005/RW 010,SEMIN,SEMIN	
432	KARDI	PILANGROTO,RT 002/RW 010,SEMIN,SEMIN	
433	SUNARYA	TUGU,RT 003,RW 001,SUMBERJO,SEMIN	
434	GIYONO	SAMBIROBYONG,RT 001/RW 009,SUMBERJO,SEMIN	
435	SRI UTAMI	KARE,RT 004/RW 007,SUMBERJO,SEMIN	
436	SUYADI	KARANGPILANG KIDUL,RT 002/RW 014,REJOSARI,SEMIN	
437	SUGIYO	JOSARI,RT 001/RW 009,REJOSARI,SEMIN	
438	LASIMIN	KALIALANG,RT 002/RW 001,KALITEKUK,SEMIN	
439	SURYANTO	KALANGAN,RT 036/RW 011,KALITEKUK,SEMIN	
440	ANDRI SANTOSO	KALITEKUK,RT 031/RW 010,KALITEKUK,SEMIN	
441	SUPRIHATIN	KALIALANG,NGADILOKA,RT 002/RW 001,KALITEKUK,SEMIN	
442	SURATMI	KALIALANG,RT 005/RW 002,KALITEKUK,SEMIN	
443	M. SUMANTA	NGAWIS	
444	JUMIYO	BENDUNGAN	
445	EFENDI M	GEDANGREJO	
446	MARTINI	NGIPAK	
447	SURAHMANTA	NGIPAK	
448	MUMUN	GEDANGREJO	
449	INDARTI	BENDUNGAN	
450	LUGINO	BENDUNGAN	
451	SUPARMAN	GEDANGREJO	
452	AGUS WIDODO	GEDANGREJO	

KECAMATAN TANJUNGSARI			
453	Sulasa	Mojosari,hargosari,Tanjungsari,Gunungkidul	087839713703
454	Hartanto	Ketos,Hargosari,Tanjungsari,Gunungkidul	081804313600
455	Paidi	Melikan,Banjarejo,Tanjungsari,Gunungkidul	082322679321
456	Subardi	Jarah I,Banjarejo,Tanjungsari,Gunungkidul	
457	Kadarisman	Jarah I,Banjarejo,Tanjungsari,Gunungkidul	082378361606
458	Tukiman	Jaten,Ngestirejo,Tanjungsari,Gunungkidul	087739574087
459	Sarengat	Mendang III,Ngestirejo,Tanjungsari,Gunungkidul	087738365034
460	Jodo	Mendang III,Ngestirejo,Tanjungsari,Gunungkidul	
461	Ponco Suwito	Jaten,Ngestirejo,Tanjungsari,Gunungkidul	
462	Karsiyo	Mendang II,Ngestirejo,Tanjungsari,Gunungkidul	
463	Surono	Pucung,Kemadang,Tanjungsari,Gunungkidul	
464	Subardi	Tenggang,Kemadang,Tanjungsari,Gunungkidul	081227136718
465	Wagiyo	Tenggang,Kemadang,Tanjungsari,Gunungkidul	
466	Waljiyanto	Karang Lor II Kemadang,Tanjungsari,Gunungkidul	
467	Sularti	Tenggang,Kemadang,Tanjungsari,Gunungkidul	
468	Sadiko	Glagah,Kemiri,Tanjungsari,Gunungkidul	
469	Suraji	Guyangan,Kemiri,Tanjungsari,Gunungkidul	085283211436
470	Cahyo Wiji Hartanto	Dayakan II,Kemiri,Tanjungsari,Gunungkidul	081802701643
471	Sugimin	Guyangan,Kemiri,Tanjungsari,Gunungkidul	
472	Subandi	Glagah,Kemiri,Tanjungsari,Gunungkidul	082136399457
473	Majiyo	Dayakan II,Kemiri,Tanjungsari,Gunungkidul	085927462541
474	Wasno	Ngasem,Kemiri,Tanjungsari,Gunungkidul	082138422203
475	Sakiman	Kemiri,Kemiri,Tanjungsari,Gunungkidul	
476	Sumardi	Kemiri,Kemiri,Tanjungsari,Gunungkidul	083867225071
KECAMATAN GEDANGSARI			
477	Sukimin	Watugajah	
478	Sudarno	Jelok	
479	Sukardi	Plasan RT 03	
480	Suwardiyono	Boyo	
481	Sugini	Magirejo	
482	Paniyo	Buyutan	
483	Satijan	Plosodoyong	
484	Partoyo	Plosodoyong	
485	Partono	Manggung	
486	Jumali	Karanganyar	
487	Margini	Sambeng	
488	Sutarmi	Karang	
489	Marsidi	Sumberjo	
490	Tri Puji Rahayu	Ngalang	
491	Saryono	Nglaran	
492	Sagiyo	Wareng	
493	Mariyem	Ngasem	
494	Adhe Wirawan	Sumberjo 02/08	
495	Supardi	Serut RT 08	
496	Suyono	Serut RT 04	
497	Darmawan Ansori	Ngalang 01/10	081226151922

498	Sumardi	Pondok	081328653244
499	Satiyem	Kayen	
KECAMATAN PATUK			
500	SUYADI	TERBAH	
501	AGUS JAELANI	BEJI	
502	SADARI	BEJI	
503	SUROYO S.Sos.i	NGLEGI	
504	SUKARDI	PUTAT	
505	JUNI PUTRA NUGRAHA	PUTAT	
506	MUGIYONO	SALAM	
507	FAJAR SAHID RACHMADI	SALAM	
508	BUDI NURYANTO	SALAM	
509	SABARI	SALAM	
510	SURIPTI	SALAM	
511	YATINAH	SALAM	
512	NY.TEGUH PRAKOSO	SALAM	
513	NGASIRAN	SALAM	
514	MARSITI ASIH	SALAM	
515	KAYADI	PATUK	
516	DALIYO	PATUK	
517	RUSMINAH	BUNDER	
518	NGUMAR	BUNDER	
519	SLAMET	PENGGOK	
520	WIJI WOHADI	SEMOYO	
521	SURO	SEMOYO	
522	SUTIYANI	SEMOYO	
523	TUWUH TOTOK	NGORO-ORO	
524	WAGIYO	NGORO-ORO	
525	PARYOTO	NGORO-ORO	
526	SEKEN	NGLANGGERAN	
KECAMATAN NGLIPAR			
527	TULUS	Blembeman I Rt 03/01 Natah Nglipar	
528	SUDARMAN	Blembeman II Rt 03/01 Natah Nglipar	
529	ANDANG SUPRAPTO	Blembeman I Rt 03/01 Natah Nglipar	
530	SUBARJO	Natah Wetan Rt 01/05 Natah Nglipar	
531	WAHYUDI	Natah kulon Rt 03/04 Natah Nglipar	
532	SUHARDI	Natah kulon Rt 03/04 Natah Nglipar	
533	PARYANTO	Pringombo Rt 03/07, Natah Nglipar	
534	SURYANTO	Pilang Rejo Rt 06/01 Pilang Rejo, Nglipar	
535	SUTRISNO	Kaligede, Pilang rejo, nglipar	
536	SUMADI	Ngangkruk, Pilang Rejo Nglipar	
537	SUYANTO AMRULLAH	Sriten, Rt 04/07 Pilang Rejo, Nglipar	
538	WAGINO	Pilang Rejo , Nglipar	
539	TRI ERNAWATI	Pilang rejo Rt05/01 Pilang, Nglipar	
540	TEGUH BUDI HARYANTO	Wotgalih, Rt02/03 Pilang rejo	
541	SUHARTO	Pilang Rejo , Nglipar	
542	MUHAMAD NUR	Dungsuru, Rt 01/02 Pilang Rejo Nglipar	
543	DAVIK	Dungsuru, Rt 06/02 Pilang Rejo Nglipar	
544	SUTARMIYATI	Wotgalih, Rt 05/03 Pilang rejo	
545	SUYONO	Wotgalih, Rt 05/03 Pilang rejo Nglipar	

546	BAMBANG MULYONO	Danyangan Rt 02/05 Pilang Rejo, Nglipar	
547	WIDODO	Kaligede Rt 01/06 pilang Rejo Nglipar	
548	ARIS WIDARTONO	Wotgalih Rt 02/03 Pilang Rejo Nglipar	
549	SUKIMIN	Ngrandu Katonan , Nglipar	
550	SRI HANDAYANI	Klegung Rt 01/04 Katongan Nglipar	
551	NGATIJO	Jeruklegi Rt 06/05 Katongan Nglipar	
552	YUNIARTI	Ngrandu Rt 06/01 Katongan Nglipar	
553	SUKARDI	Tengklik Katongan ,Nglipar	
554	SUROTO S.Sos	Klegung Rt 05/04 Katonngan, Nglipar	
555	SUKINO	Kedungpoh Tengah Rt 03/04 Kedungpoh, Nglipar	
556	DWI ASRINI	Kedungpoh	
557	SUPARDI	Kedungpoh lor Rt 02/03 Kedungpoh Nglipar	
558	DARSINI	Gojo Rt02/09 kedungpoh Nglipar	
559	SUBANDI	Kedungpoh Lor Rt 02/03 Kedungpoh Nglipar	
560	LESTARI	Kedungpoh Tengah Rt 02/04 Kedungpoh Nglipar	
561	SRI SUBEKTI	Kedungpoh Tengah Rt 03/04 Kedungpoh, Nglipar	
562	DJUMIO	Kedungpoh Lor Rt 02/03 Kedungpoh Nglipar	
563	KASMIYATI	Kedungpoh Lor Rt 01/03 Kedungpoh Nglipar	
564	KARTIYEM	Kedungpoh Tengah Rt 02/04 Kedungpoh Nglipar	
565	MURTININGSIH	Gentungan Rt 02/06 kedungpoh Nglipar	
566	SUPARMAN	Sinom Kedungpoh Nglipar	
567	SUGIYANTO	Sinom Kedungpoh Nglipar	
568	ELI NURYATI	Sinom Kedungpoh Nglipar	
569	SUMARNO	Kedungpoh, Nglipar	
570	SULARJO	Kebonjero. Nglipar	
571	WARTOYO	Karangsari, Nglipar	
572	WASTO	Pengkol, Nglipar	
573	ABDUL ROHMAN SUROYO	Kebonjero. Nglipar	
574	MARYANTO	Pengkol, Nglipar	
575	MURYANTO	Pengkol, Nglipar	
576	TUKIJAN	Pengkol, Nglipar	
577	NGADIKEM	Nglipar, Nglipar	
578	PARYONO	Nglipar, Nglipar	
579	JAMIYEM	Nglipar, Nglipar	
580	SUMARDO	Nglipar, Nglipar	
581	SAGIMIN	Kedungkeris Nglipar	
582	BIKAN	Kedungkeris Nglipar	
583	SUNARYATI	Kedungkeris Nglipar	
584	SUGIMU	Kedungkeris Nglipar	
585	SUMARJO	Kedungkeris Nglipar	
586	SURADAL	Kedungkeris Nglipar	
KECAMATAN KARANGMOJO			
587	M. Sumanta	Rejosari, Ngawis	087839741240
588	Jumiyo	Bendungan	087738057039
589	Efendi M.	Grdangrejo	087838441177
590	Martini	Ngipak	
591	Surahmanta	Ngipak	087839946762
592	Mumun	Grdangrejo	
593	Indarti	Bendungan	

594	Tugino	Bendungan	
595	Suparman	Grdangrejo	
596	Agus Widodo	Grdangrejo	
597	Setiyawan	Jatiayu	087739445582
598	Sutadi	Jatiayu	
599	Triman	Jatiayu	087838628296
600	Sutarti	Ngawis	

DAFTAR LKSA
KABUPATEN GUNUNGKIDUL

NO	KECAMATAN	NAMA PANTI
1	Ponjong	LKSA Rumah Sejahtera
2	Karangmojo	LKSA An Nur
3		LKSA Al Hikmah
4		TAS AN Nur
5	Playen	LKSA Islam Playen
6		TPA Tunas Cendekia
7		TPA Waladun Sholihun
8	Patuk	LKSA Al Malunnajah
9		TAS Nur Saba
10	Ngawen	LKSA Santo Thomas
11	Wonosari	TPA As Salam
12		TPA Tunas Mulia
13	Semin	TAS Nur Arba
14	Nglipar	TAS As Sakinah II
15	Gedangsari	TAS Menur
16		TPA Syifaul Qulub
17	Saptosari	TAS Nur Samania
18	Panggung	TAS Nur Isnaini
19	Paliyan	TAS Nur Sitta

WKSBM Kabupaten Gunungkidul

No	Nama WKSBM	Kecamatan	Desa	Alamat	Nama Ketua	No. Tlp
1	Legowo	Rongkop	Melikan	Kendal	Budiono	0852-9258-2856
2	Sejahtera	Rongkop	Melikan	Songwaluh	Sucipto	0852-9250-0884
3	Mitra Mulya	Rongkop	Karangwuni	Kerdonmiri	Mujiman	0818-0277-2068
4	Tepo Seliro	Rongkop	Karangwuni	Karangwuni	Nofarita S.	0821-3562-3235
5	Sedyo Mulyo	Rongkop	Petir	Petir	Pratama Windarta	0853-2769-8484
6	Mitra bakti	Rongkop	Petir	Petir	Bekti Yunari	0852-9230-9648
7	Dondong	Saptosari	Jetis	Jetis		
8	Planjan	Saptosari	Planjan	Planjan		
9	Tritis	Saptosari	Planjan	Planjan		
10	Wuluh	Saptosari	Planjan	Planjan		
11	Ngudi Rahayu	Karangmojo	Ngipak	Ngipak		
12	Mutih Lestari	Karangmojo	Ngipak	Munggur		
13	Ngudi Berkah	Karangmojo	Ngipak	Coyudan 1		
14	Bakti Mulya	Karangmojo	Ngipak	Coyudan 2		
15	Mekar Sari	Karangmojo	Ngipak	Jetis		
16	Sumber Sukses	Karangmojo	Ngipak	Dungkasi		
17	Tresno Luhur	Karangmojo	Ngipak	Karangwetan		
18	Al Ikhlas	Karangmojo	Ngipak	Kalangan 1		
19	Manunggal	Karangmojo	Ngipak	Kalangan 2		
20	Sami Asih	Ponjong	Umbulrejo	Padukuhan Sladi		
21	Sumber Makmur	Ponjong	Ponjong	Dusun Sumber Kidul		
22	Girimulyo	Ponjong	Sumbergiri	Padukuhan Koripan 2		
23	Majelis Ta'lim Alma'ruf	Nglipar	Pengkol	Jalan Pengkol	Sularjo	08179405443
24	Kedungpoh Tengah	Nglipar	Kedungpoh	Jalan Kedungpoh	Suharto	087838186686
25	Kedungpoh Kulon	Nglipar	Kedungpoh	Jalan Kedungpoh	Sukasmo	087739058704
26	Kdeungpoh Lor	Nglipar	Kedungpoh	Jalan Kedungpoh	Subandi	0817273337
27	Sinom	Nglipar	Kedungpoh	Jalan Kedungpoh	Sugiyanto	081802640865
28	Nglorok	Nglipar	Kedungpoh	Jalan Kedungpoh	Kuncoro	081904050690
29	Ngudi Barokah	Nglipar	Kedungpoh	Jalan Kedungpoh	Santoso	08170402094
30	Klayar	Nglipar	Kedungpoh	Jalan Kedungpoh	Nanang	08175460131
31	Gojo	Nglipar	Kedungpoh	Jalan Kedungpoh	Darsini	087738202858
32	Budi luhur	Nglipar	Kedungpoh	Jalan Kedungpoh	Suhardiyanto	089669024442
33	Kedungpoh Kidul	Nglipar	Kedungpoh	Jalan Kedungpoh	Eko	0812280573225
34	Al Ma'un	Semin	Bendung	Dusun Widoro		
35	Manfaat	Semin	Bendung	Dusun Gobeh		
36	Istiqomah	Semin	Bulurejo	Dusun Keringan Kidul		
37	Sehati	Semin	Candirejo	Dusun Pucung		
38	Mekar Sejati	Semin	Pundungsari	Dusun Pijenan		
39	Maju Bersama	Semin	Rejosari	Dusun Kepuh		
40	Handayani Sejahtera	Semin	Bulurejo	Dusun Grogolan		
41	Handayani Sejahtera 2	Semin	Bulurejo	Dusun Karangasem		
42	Handayani Sejahtera 3	Semin	Bulurejo	Dusun Bulurejo		
43	Handayani Sejahtera 4	Semin	Bulurejo	Dusun Tahunan		
44	Handayani Sejahtera 5	Semin	Bulurejo	Dusun Keringan Wetan		
45	Macanmati	Panggung	Girimulyo	Macanmati, Girimulyo		
46	Barokah	Purwosari	Giritirto	Petoyan RT 001 RW 001		
47	Bersemi	GK	Terban	Terban RT 07/RW 20		
48	Amanah	GK	Baciro	GK 4/1559, RT 09/RW 02		
49	Kapal Mas	PA	Gunungketur	Jl Masjid 09		
50	Maju Mulyo	Gedangsari	Ngalang	Plosodoyong, RT 02/RW 09		
51	Sumber Rejeki	Gedangsari	Ngalang	Sumberejo RT 04/RW 08		081904189828
52	Mulya Husada	Tepus	Tepus	Singkil	Salip Sasmito	
53	Rileks	Tepus	Tepus	Gembuk	Samakun	
54	Peduli	Tepus	Tepus	Gembuk, 02/01	Magdalena Sulis	
55	Amanah	Tepus	Sidoharjo	Puleireng	Sugino	
56	Legowo	Semanu	Dadapayu	Karantengah		
57	Purwo Asih	Purwosari	Baleharjo	Wonosari	Drs. Sudiyana	'08179449056
58	Mulyo Mandiri	Mulyosari	Baleharjo	Wonosari	Drs. Tukino	'087838870488
59	Sari Manunggal	Wukirsari	Baleharjo	Wonosari	Tuidjo, A.Md	'081392715391
60	Sempulur	Rejosari	Baleharjo	Wonosari	Supriyana	'081392645630
61	Wasis	Gedangsari	Baleharjo	Wonosari	Daryanto, SH	'08122735976
62	Pandan Mulyo	Pandansari	Wonosari	Wonosari	Ridwan	'085743178244

63	Guyup Rukun	Gatak	Gari	Wonosari	Arif Nurgianto	'081329982228
64	Margo Utomo I	Piyaman I	Piyaman	Wonosari	Sumardi	
65	Margo Utomo II	Piyaman II	Piyaman	Wonosari	Rahmad Widiyanto	'087838627801
66	Margo Utomo III	Pakeljaluk	Piyaman	Wonosari	Kasidi	'887839823816
67	Margo Utomo IV	Ngerboh I	Piyaman	Wonosari	Siswantoro	'81903725077
68	Margo Utomo V	Ngerboh II	Piyaman	Wonosari	Basuki	'081931720630
69	Margo Utomo VII	Ngemplek	Piyaman	Wonosari	Sutekat	
70	Margo Utomo VIII	Pakelrejo	Piyaman	Wonosari	Jumilan	'081783984877
71	Margo Utomo IX	Ngemplek	Piyaman	Wonosari	Sarino	'081884191948
72	Margo Utomo X	Budegan I	Piyaman	Wonosari	Sukardi	'081959424420
73	Margo Utomo XI	Budegan II	Piyaman	Wonosari	Insiwi Puji	'081959424420
74	Catur Siaga	Selang IV	Selang	Wonosari	Kasmadi	
75	Migunani	Wareng III	Wareng	Wonosari	Susiyanti	
76	Murakapi	Gari	Gari	Wonosari	Tholabi	
77	Sedyo manunggal	Gondangrejo	Gari	Wonosari	Lugiyono	
78	Ngudi Makmur	Ngelorejo	Gari	Wonosari	Sugeng	

DAFTAR KARANG TARUNA
KABUPATEN GUNUNGKIDUL

NO	KECAMATAN	KARANG TARUNA
1	Wonosari	Karang Taruna Desa Baleharjo
2		Karang Taruna Desa Duwet
3		Karang Taruna Desa Gari
4		Karang Taruna Desa Karangtengah
5		Karang Taruna Desa Karangrejek
6		Karang Taruna Desa Kepek
7		Karang Taruna Desa Mulo
8		Karang Taruna Desa Piyaman
9		Karang Taruna Desa Pulutan
10		Karang Taruna Desa Selang
11		Karang Taruna Desa Siraman
12		Karang Taruna Desa Wareng
13		Karang Taruna Desa Wonosari
14		Karang Taruna Desa Wunung
15	Tepus	Karang Taruna Desa Giripanggung
16		Karang Taruna Desa Purwodadi
17		Karang Taruna Desa Sidoharjo
18		Karang Taruna Desa Sumberwungu
19		Karang Taruna Desa Tepus
20	Tanjungsari	Karang Taruna Desa Banjarejo
21		Karang Taruna Desa Hargosari
22		Karang Taruna Desa Kemadang
23		Karang Taruna Desa Kemiri
24		Karang Taruna Desa Ngestirejo
25	Playen	Karang Taruna Desa Banaran
26		Karang Taruna Desa Bandung
27		Karang Taruna Desa Banyusoco
28		Karang Taruna Desa Bleberan
29		Karang Taruna Desa Dengok
30		Karang Taruna Desa Gading
31		Karang Taruna Desa Getas
32		Karang Taruna Desa Logandeng
33		Karang Taruna Desa Ngawu
34		Karang Taruna Desa Ngleri
35		Karang Taruna Desa Ngunut
36		Karang Taruna Desa Playen

37		Karang Taruna Desa Plembutan
38	Paliyan	Karang Taruna Desa Giring
39		Karang Taruna Desa Grogol
40		Karang Taruna Desa Karangduwet
41		Karang Taruna Desa Karangasem
42		Karang Taruna Desa Mulusan
43		Karang Taruna Desa Pampang
44		Karang Taruna Desa Sodo
45	Panggung	Karang Taruna Desa Giriharjo
46		Karang Taruna Desa Girikarto
47		Karang Taruna Desa Girimulyo
48		Karang Taruna Desa Girisekar
49		Karang Taruna Desa Girisoka
50		Karang Taruna Desa Giriwungu
51	Saptosari	Karang Taruna Desa Jetis
52		Karang Taruna Desa Kanigoro
53		Karang Taruna Desa Kepek
54		Karang Taruna Desa Krambilawit
55		Karang Taruna Desa Monggol
56		Karang Taruna Desa Ngloro
57		Karang Taruna Desa Planjang
58	Purwosari	Karang Taruna Desa Giriasih
59		Karang Taruna Desa Giricahyo
60		Karang Taruna Desa Girijati
61		Karang Taruna Desa Giripurwo
62		Karang Taruna Desa Giritirto
63	Karangmojo	Karang Taruna Desa Bejiharjo
64		Karang Taruna Desa Bendungan
65		Karang Taruna Desa Gedangrejo
66		Karang Taruna Desa Jatiayu
67		Karang Taruna Desa Karangmojo
68		Karang Taruna Desa Kelor
69		Karang Taruna Desa Ngawis
70		Karang Taruna Desa Ngipak
71		Karang Taruna Desa Wiladeg
72	Semanu	Karang Taruna Desa Candirejo
73		Karang Taruna Desa Dadapayu
74		Karang Taruna Desa Ngeposari
75		Karang Taruna Desa Pacarejo
76		Karang Taruna Desa Semanu

77	Ponjong	Karang Taruna Desa Bedoyo
78		Karang Taruna Desa Genjahan
79		Karang Taruna Desa Gombang
80		Karang Taruna Desa Karangasem
81		Karang Taruna Desa Kenteng
82		Karang Taruna Desa Ponjong
83		Karang Taruna Desa Sawahan
84		Karang Taruna Desa Sidorejo
85		Karang Taruna Desa Sumbergiri
86		Karang Taruna Desa Tambakromo
87		Karang Taruna Desa Umbulrejo
88	Semin	Karang Taruna Desa Bendung
89		Karang Taruna Desa Bulurejo
90		Karang Taruna Desa Candirejo
91		Karang Taruna Desa Kalitekuk
92		Karang Taruna Desa Karangsari
93		Karang Taruna Desa Kemejing
94		Karang Taruna Desa Pundungsari
95		Karang Taruna Desa Rejosari
96		Karang Taruna Desa Semin
97		Karang Taruna Desa Sumberejo
98	Ngawen	Karang Taruna Desa Beji
99		Karang Taruna Desa Jurangjero
100		Karang Taruna Desa Kampung
101		Karang Taruna Desa Sambirejo
102		Karang Taruna Desa Tancep
103		Karang Taruna Desa Watusigar
104	Nglipar	Karang Taruna Desa Katongan
105		Karang Taruna Desa Kedungpoh
106		Karang Taruna Desa Kedungkeris
107		Karang Taruna Desa Natah
108		Karang Taruna Desa Nglipar
109		Karang Taruna Desa Pengkol
110		Karang Taruna Desa Pilangrejo
111	Gedangsari	Karang Taruna Desa Hargomulyo
112		Karang Taruna Desa Mertelu
113		Karang Taruna Desa Ngalang
114		Karang Taruna Desa Sampang
115		Karang Taruna Desa Serut
116		Karang Taruna Desa Tegalrejo

117		Karang Taruna Desa Watugajah
118	Patuk	Karang Taruna Desa Beji
119		Karang Taruna Desa Bunder
120		Karang Taruna Desa Nglanggeran
121		Karang Taruna Desa Nglegi
122		Karang Taruna Desa Ngoro-Oro
123		Karang Taruna Desa Patuk
124		Karang Taruna Desa Pengkok
125		Karang Taruna Desa Putat
126		Karang Taruna Desa Salam
127		Karang Taruna Desa Semoyo
128		Karang Taruna Desa Terbah
129	Girisubo	Karang Taruna Desa Balong
130		Karang Taruna Desa Jepitu
131		Karang Taruna Desa Jerukwudel
132		Karang Taruna Desa Karangawen
133		Karang Taruna Desa Nglindur
134		Karang Taruna Desa Pucung
135		Karang Taruna Desa Songbanyu
136		Karang Taruna Desa Tileng
137	Rongkop	Karang Taruna Desa Bohol
138		Karang Taruna Desa Botodayakan
139		Karang Taruna Desa Karangwuni
140		Karang Taruna Desa Melikan
141		Karang Taruna Desa Petir
142		Karang Taruna Desa Pringombo
143		Karang Taruna Desa Pucangnom
144		Karang Taruna Desa Semugih

Jumlah Karang Taruna menurut Kecamatan di Kabupaten Gunungkidul, 2019

No.	Kecamatan Subdistrict	Karang Taruna <i>Youth Association</i>				Jumlah
		Tumbuh <i>Rise</i>	Berkembang <i>Developing</i>	Maju <i>Developed</i>	Percontohan <i>Nominee</i>	
	(1)	(2)	(3)	(4)	(5)	(6)
1	Panggung	-	6	-	-	6
2	Purwosari	-	5	-	-	5
3	Paliyan	-	7	-	-	7
4	Saptosari	-	7	-	-	7
5	Tepus	-	5	-	-	5
6	Tanjungsari	-	5	-	-	5
7	Rongkop	-	8	-	-	8
8	Girisubo	-	8	-	-	8
9	Semanu	-	5	-	-	5
10	Ponjong	-	11	-	-	11
11	Karangmojo	-	9	-	-	9
12	Wonosari	-	14	-	-	14
13	Playen	-	13	-	-	13
14	Patuk	-	11	-	-	11
15	Gedangsari	-	7	-	-	7
16	Nglipar	-	7	-	-	7
17	Ngawen	-	6	-	-	6
18	Semin	-	10	-	-	10
Kab. Gunungkidul			144			144

**DAFTAR TENAGA KESEJAHTERAAN SOSIAL KECAMATAN (TKSK)
KABUPATEN GUNUNGGKIDUL**

NO	KECAMATAN	NAMA	NO. TELP
1	Wonosari	Suria Panalatas	0817-9434-084
2	Playen	Wilastu Ariningrum	0812-8974-3588
3	Paliyan	Totok Subroto	0817-5425-828
4	Panggung	Waryoto	0877-3823-8283
5	Saptosari	Sadilem	0878-3922-5247
6	Purwosari	Arif Samsudin	0818-0427-2728
7	Tanjungsari	Erna Setyawati	0819-0421-6159
8	Tepus	Asri Muryanti	0852-2897-3228
9	Rongkop	Ika Puspendari	0878-3820-6262
10	Girisubo	Ndaru Haryo Suprobo	0878-3948-5573
11	Karangmojo	FF. Surahmanto	0878-3994-6762
12	Semanu	Daryanto	0818-0419-1142
13	Ponjong	Tri Wahyuni	0877-3807-7346
14	Semin	Riyadi	0877-3849-6920
15	Ngawen	Sri Suryani	0878-3963-4247
16	Nglipar	Sumarno	0817-0402-094
17	Gedangsari	Darmawan Ansori	0812-2615-1922
18	Patuk	M. Ali Safrodin	0819-0409-5336

**DAFTAR SATUAN BAKTI PEKERJA SOSIAL (SAKTI PEKSOS)
KABUPATEN GUNUNGGKIDUL**

NO	NAMA	NISP	NO. TELP
1	Nurhayati, S.Sos.I	0083.2.2010	0857-2965-9427
2	M Isnan Prasetyo, S.Sos.I	0076.1.2011	0856-4328-8227
3	Minardi, S.Sos.I, M.A	0262.1.2016	0812-4344-4589
4	Tri Jatmiko, S.Sos	0270.1.2016	0822-2640-4589

DATA ANGGOTA TAGANA KABUPATEN GUNUNGKIDUL

NO	NAMA	NIAT	TEMPAT/TGL. LAHIR	L / P	ALAMAT
2	3	5	6	7	8
1. KECAMATAN GIRISUBO					
1	Ndaru Haryo Suprobo	15.09.1133	Gunungkidul, 08 Juni 1988	L	Nglaban RT 01/09, Jepitu, Girisubo, Gk
2	Eko Andri Wibowo	15.09.1135	Gunungkidul, 10 Mei 1979	L	Sumur RT 06/02, Nglindur, Girisubo, Gunungkidul
3	Sudiyanto	15.09.1134	Gunungkidul, 1 Feb 1986	L	Ngepoh RT 13/04, Nglindur, Girisubo, Gk
4	Ngatijan	15.13.1277	Gunungkidul, 11 Okt 1975	L	Manggung RT 02/01, Tileng, Girisubo, Gk
5	Gunawan	15.13.1276	Gunungkidul, 30 Jan 1982	L	Dompol, Jeruk Wudel, Girisubo, Gunungkidul
6	Bayu Sunawar	15.15.1381	Gunungkidul, 06 Nop 1992	L	Manukan Rt 01/05, Jepitu, Girisubo, Gunungkidul
7	Suhardi	15.15.1382	Gunungkidul, 07 Sept 1977	L	Pokak Rt 10/05, Karangawen, Girisubo, Gk
8	Sutamto	15.15.1529	Gunungkidul, 20 April 1979	L	Ngawar-awar, Balong, Girisubo, Gk
9	Suyatno	15.15.1527	Gunungkidul, 21 Feb 1972	L	Pucung Rt 02/07, Pucung, Girisubo
10	Titik Fitriani	15.15.1531	Gunungkidul, 02 Feb 1989	P	Bandung Rt 1/1, Songbanyu, Girisubo
11	Sugeng Nugroho	15.15.1533	Gunungkidul, 17 Juni 1982	L	Ngrombo I, Balong, Girisubo, Gk
12	Sumarwan	2017.15.40184	Gunungkidul, 14 Sept 1976	L	Pucung RT 02/07, Pucung, Girisubo, Gk
13	Edi Subowo	2017.15.40133	Gunungkidul, 26 Agust 1984	L	Grombo I. Balong, Girisubo, Gk.
14	Rohmad Abdul Ayis	2017.15.40132	Gunungkidul, 21 Jan 1997	L	Balng Rt 03/07, Balong, Girisubo, Gk
15	Safitri	2017.15.40172	Gunungkidul, 14 Agust 1995	P	Ngelo 2, Rt 01/05, Balong, Girisubo, Gk
2. KECAMATAN KARANGMOJO					
1	Susanto	15.10.1178	Gunungkidul, 14 Juni 1974	L	Gelaran II RT 04/16, Bejiharjo Karangmojo Gk
2	Minardi	15.15.1328	Gunungkidul, 22 Nop 1978	L	Plumbungan Rt 03/01, Gedangrejo, Karangmojo,
3	Ruri Supriyanto	15.15.1376	Gunungkidul, 02 Feb 1990	L	Gondang Rt 04/03, Ngawes, Karangmojo, Gk
4	Doni Gutomo	15.15.1519	Gunungkidul, 15 Juni 1980	L	Sawahon Rt 03/13, Jatiayu, Karangmojo
5	Rina Tri Winantu	15.15.1520	Gunungkidul, 04-08-1988	P	Munggur Rt 02/02, Ngipak, Karangmojo
6	Suparti	15.15.1518	Gunungkidul, 13-04-1971	P	Ngipak Rt 4/1, Ngipak, Karangmojo.
7	Sudaryanto	15.15.1522	Gunungkidul, 16-01-1980	L	Kedungdowo Rt 02/01, Jatiayu, Karangmojo
8	Didik Rustanto	15.15.1523	Gunungkidul, 06-01-1983	L	Bendungan Rt 2/1, Bendungan, Karangmojo
3. KECAMATAN NGAWEN					
1	Triman	15.09.1128	Gunungkidul, 26 Sept 1968	L	Purworejo RT 04/02, Jurangjero, Ngawen, Gk
2	Rahmad Danaji	15.10.1167	Gunungkidul, 6 Agust 1980	L	Ngampon RT 02/09, Watusigar, Ngawen, Gk
3	Mardi	15.07.0683	Gunungkidul, 25 Des 1970	L	Purworejo Rt 02/03, Jurangjero, Ngawen, Gk
4	Sri Winarsih	15.15.1380	Gunungkidul, 16 Nov 1981	P	Purworejo Rt 02/02, Jurangjero, Ngawen, Gk
5	Wasido	15.15.1513	Gunungkidul, 27-07-1978	L	Cikal Rt 2/4, Watusigar, Ngawen
6	Sutopo	15.15.1514	Gunungkidul, 15-11-1977	L	Kepek Rt 01/11, Watusigar, Ngawen
7	Suranto	15.15.1515	Gunungkidul, 21-10-1985	L	Gantiwarno, Kampung, Ngawen
8	Sugeng Riyadi	15.15.1516	Gunungkidul, 20-01-1981	L	Gantiwarno, Rt 1/1, Kampung, Ngawen
9	Dina Natalia	2017.15.40179	Gunungkidul, 23-12-1987	P	Kranggan, Rt 01/05, Jurangjero, Ngawen, Gk
10	Sugeng Rahayu	15.07.0577	Gunungkidul, 23 Januari 1974	L	Sendangrejo Rt.02/04, Tancep, Ngawen, Gk
4. KECAMATAN NGLIPAR					
1	Sagimin	15.07.0546	Gunungkidul, 19 Mei 1952	L	Kwarasan Tengah, Kedungkeris, Nglipar, Gk
2	Susanta	15.06.0414	Gunungkidul, 2 Okt 1979	L	Sendowo lor, Kedungkeris, Nglipar, Gunungkidul.
3	Mujib Ridwan	15.07.0545	Gunungkidul, 05 April 1986	L	Sendowo Kidul RT 01/06, Kedungkeris, Nglipar,

4	Pujiyanto	15.07.0547	Gunungkidul, 05 Juli 1979	L	Sendowo Kidul RT 04/06, Kedungkeris, Nglipar,
5	Heriyanto	15.06.0416	Gunungkidul, 24 Nop 1984	L	Blembeman II Rt.02/02, Natah,Nglipar,Gunungkidul.
6	Subandi	15.06.0419	Gunungkidul, 5 Juni 1962	L	Kepuhsari, Katongan, Nglipar, Gunungkidul.
7	Sarjana, SE	15.06.0411	Gunungkidul, 20 Oktober 1965	L	Sendowo Kidul Rt.04/06, Kedungkeris, Nglipar, Gk
8	Suharta	15.10.1171	Gunungkidul, 08 Juli 1975	L	Mengger RT 01/02, Nglipar, Nglipar, Gunungkidul
9	Sukardi	15.06.0418	Gunungkidul, 3 Okt 1966	L	Kepuhsari RT 02/02, Katongan, Nglipar, Gk
10	Issupawaarto	15.06.0440	Gunungkidul, 1 Feb 1973	L	Dung Suru RT 02/02, Pilangrejo, Nglipar, Gk
11	Handono Widodo	15.08.0940	Gunungkidul, 10 Okt 1959	L	Wotgalih RT 02/03, Pilangrejo, Nglipar, Gk
12	Agus Sunarya	2017.15.40089	Gunungkidul,8 Feb 1977	L	Ngrandu RT 03/01, Katongan, Nglipar, Gk
13	Suherianto	2017.15.40040	Gunungkidul, 02-08-1981	L	Klayar Rt 03/10, Kedungpoh, Nglipar, Gk
14	Gino	15.09.1056	Gunungkidul, 11 -12- 1979	L	Sriten Rt 03/07, Pilangrejo, Nglipar, Gk
15	Sutopo	15.07.0817	Gunungkidul, 29 Feb 1964	L	Dung Suru RT 01/02, Pilangrejo, Nglipar, Gk
16	Iswadi	15.06.0415	Gunungkidul, 26 Juli 1982	L	Sendowo Kidul RT 02/06, Kedungkeris, Nglipar, Gk
17	Wartoyo	15.07.0549	Gunungkidul, 10 Feb 1971	L	Karangsari RT 09/07, Pengkol, Nglipar, Gk
18	Marsudi	15.06.0413	Gunungkidul, 07 Maret 1975	L	Kwarasan Kulon Rt.02/03, Kedungkeris, Nglipar,Gk
19	Wasidi	15.13.1284	Gunungkidul, 28 April 1984	L	Pagutan, Pengkol, Nglipar, Gk
20	Basuki	15.06.0417	Gunungkidul, 07 Oktober 1972	L	Blembeman II Rt.03/02 Natah,Nglipar,Gunungkidul.
21	Niken Tri Wahyuni	2017.15.40091	Gunungkidul, 17 Agustus 1992	P	Kedungpoh Tengah Rt. 03/04, Kedungpoh, Nglipar, Gk
22	Noor Cahyo Ari Wibowo	15.06.0437	Gunungkidul, 16 April 1981	L	Wotgalih RT 02/03, Pilangrejo, Nglipar, Gk
23	Dita Exnes Septiyana	15.15.1379	Gunungkidul, 06 Sept 1996	P	Sinom Rt 05/05, Kedungpoh, Nglipar, Gunungkidul

5. KECAMATAN PALIYAN

1	Gunadi	15.07.0835	Gunungkidul,14 Maret 1973	L	Muntuk RT 01/01, Mulusan, Paliyan, Gk
2	Subalad	15.07.0839	Gunungkidul,19 Sept 1969	L	Watugilang RT 23/05, Mulusan, Paliyan, Gk
3	Jumardi	15.07.0833	Gunungkidul,16 Agust 1967	L	Karang Miri, Mulusan, Paliyan, Gunungkidul
4	Marwanto	15.07.0827	Gunungkidul, 24 Sept 1975	L	Kenteng Mulusan RT 09/02, Paliyan, Gk
5	Prapti	15.09.1139	Gunungkidul, 19 Sept 1989	P	Banjaran RT 09/01, Karangasem, Paliyan, Gk
6	Risyanto	15.07.0836	Gunungkidul, 27 Mei 1977	L	Mulusan RT 21/04, Mulusan, Paliyan, Gk
7	Wasdiyanto	15.07.0828	Gunungkidul, 14 Feb 1979	L	Kenteng RT 06/02, Mulusan, Paliyan, Gk
8	Irfan Yuly Nurcahyo, S.P	15.10.1173	Gunungkidul, 9 Juli 1989	L	Sidorejo RT 01/02, Sodo, Paliyan, Gunungkidul
9	Tugiran	15.15.1530	Gunungkidul, 26-07-1981	L	Jetis, Rt 04/01, Pampang, Paliyan, Gk
10	Suprapti	15.15.1511	Gunungkidul, 26-06-1975	P	Muntuk, Mulusan, Paliyan, Gk
11	Susanta	15.15.1562	Gunungkidul, 16-09-1985	L	Jetis Rt3/1, Pampang, Paliyan
12	Wasta	15.15.1563	Gunungkidul, 22-04-1979	L	Jetis Rt 1/1, Pampang, Paliyan
13	Sri Haryanti	2017.15.40174	Gunungkidul, 20-12-1972	P	Karangmiri Rt 10/03. Mulusan. Paliyan.Gk.
14	Wariman	2017.15.40137	Gunungkidul, 03-05-1972	L	Kendal Rt03/09, Giring, Paliyan, Gk

6. KECAMATAN PANGGANG

1	Sugiyat	15.06.0448	Gunungkidul, 20 Des 1986	L	Wintaos RT 03/02, Girimulyo, ,Panggang, Gk
2	Rebiyo	15.15.1331	Gunungkidul, 4 Mei 1973	L	Wintaos Rt 05/02, Girimulyo, Panggang, Gk
3	Rahmat Winandar	15.15.1538	Gunungkidul, 12-11-1985	L	Mendak Rt 1/7, Girisekar, Panggang
4	Mujiran	15.15.1539	Gunungkidul, 10-10-1974	L	Pundung Rt2/8, Girikarto, Panggang
5	Riandy	15.15.1541	Indragiri Hilir, 12-12-1997	L	Pejaten Rt 8/3, Giriwunggu, Panggang
6	Sarwanto	15.15..1540	Gunungkidul, 21 Juli 1995	L	Pajetan Rt.05/03, Giriwungu, Panggang, Gk

7. KECAMATAN PATUK

1	Suradi	15.15.1370	Gunungkidul. 7 Sept 1986	L	Bobung Putat, Patuk, Gk
2	Fajar Sahid Rachmadi	15.06.0450	Gunungkidul, 24 Sept 1976	L	Salam RT 15/05, Salam, Patuk, Gunungkidul.

3	Ardyanto	15.07.0587	Gunungkidul, 15 Juni 1976	L	Semilir ,Terbah, Patuk, Gunungkidul
4	Edi Cahyono	15.07.0842	Gunungkidul, 29 Juni 1967	L	Ngepung RT 10/03, Bunder, Patuk, Gunungkidul
5	Edy Nur Cholis	15.07.0590	Gunungkidul, 05 Sept 1983	L	Semilir, Terbah, Patuk, Gunungkidul
6	Eko Suryono	15.07.0583	Gunungkidul, 15 Okt 1982	L	Bobung RT 06/02, Putat, Patuk, Gunungkidul
7	Erwan Suyono	15.06.0451	Gunungkidul, 4 Mei 1979	L	Ngandong, Patuk, Patuk, Gunungkidul.
8	Fajarodin	15.06.0408	Gunungkidul, 6 feb 1979	L	Semoyo, RT 02/14, Semoyo ,Patuk, Gunungkidul
9	Kardiya	15.05.0048	Gunungkidul, 17 April 1969	L	Bunder RT 13/04, Bunder, Patuk Gunungkidul
10	M. Ali Safrodin	15.06.0410	Gunungkidul, 7 Jan 1978	L	Putat II RT 34/19, Putat, Patuk, Gunungkidul.
11	Muhammad Hanafi	15.09.1058	Sleman, 01 Januari 1974	L	Patuk RT 04/01, Patuk, Gunungkidul
12	Nur Wahyu Zakadi	15.08.0946	Gunungkidul, 06 Jan 1988	L	Kembang, Nglegi, Patuk, Gunungkidul
13	Sumaryadi	15.07.0582	Gunungkidul, 02 April 1985	L	Bobung RT 07/02, Putat, Patuk, Gunungkidul
14	Suparyanto	15.07.0589	Gunungkidul, 31 Agust 1982	L	Semilir RT 17/09, Terbah, Patuk, Gunungkidul
15	Supriyanto	15.05.0036	Gunungkidul, 18 Des 1984	L	Sumbertetes RT 21/04, Patuk, Gunungkidul
16	Suradiman	15.05.0042	Gunungkidul, 10 Mei 1969	L	Pugeran RT 01/05, Semoyo, Patuk, Gunungkidul
17	Sutanti	15.07.0592	Gunungkidul, 25 April 1984	P	Salam RT 15/05, Salam, Patuk, Gunungkidul
18	Triyanta	15.06.0409	Gunungkidul, 3 Agust 1981	L	Ngalangeran Kulon RT 15/03, Nglangeran, Patuk,
19	Tuwuh Totok Martono	15.05.0032	Gunungkidul, 25 Juli 1978	L	Salaran RT 21, Ngoro oro, Patuk, Gunungkidul
20	Wagiyo	15.06.0407	Gunungkidul, 5 April 1977	L	Gunungasem RT 19/05, Ngoro-oro, Patuk, Gk
21	Sumadi	15.15.1325	Gunungkidul, 20 April 1976	L	Gedali Rt 11/03, Beji, Patuk, Gunungkidul
22	Surasawadi	15.15.1372	Bantul, 27 Maret 1976	L	Kalinampu Rt 26/06, Pengkok, Patuk, Gk
23	Ngadiyo	2017.15.40134	Gunungkidul, 29-05-1975	L	Krakalan Rt 21/05, Beji, Patuk, Gk
24	Sukrisdiyanto	2017.15.40138	Gunungkidul, 9-1-1985	L	Panjatan Rt 10/02, Pengkok, Patuk, Gk
25	Sutikno	15.06.0453	Gunungkidul, 3 Des 1981	L	Bobung, Putat, Patuk, Gunungkidul
26	Sairan	15.06.0452	Gunungkidul, 19 Agust 1984	L	Bobung, Putat, Patuk, Gunungkidul
8. KECAMATAN PLAYEN					
1	Rifa'i	15.07.0831	Gunungkidul, 8 Juni 1975	L	Gubukrubuh, Getas, Playen, Gk
2	A. Detik Proklami Astuti	15.08.0919	Gunungkidul, 17 Agus 1990	P	Kepek 2, Banyusoca, Playen, Gunungkidul
3	Margiyanto	15.15.1378	Gunungkidul, 05 Agust 1977	L	Toboyo Timur Rt 25/07, Plembutan, Playen, Gk
4	Wypa Tanadhi	15.15.1565	Gunungkidul, 26-03-1990	L	Dengok I Rt 1/1, Dengok, Playen
5	Prasetya Santosa	15.15.1567	Gunungkidul, 12-01-1983	L	Ngunut lor, Rt 15/01, Ngunut, Playen
6	Hariadi Ginting Setiawan	15.15.1568	Gunungkidul, 25-12-1981	L	Gading X Rt 03/10, Gading, Playen, Gk.
7	Nur Hidayat	15.15.1510	Gunungkidul, 13-03-1986	L	Gerdad, Banyusoco, Playen, Gk
8	Sugeng Widodo	2017.15.40178	Gunungkidul, 11 -12- 1980	L	Jatisari RT 15/04, Jatisari, Playen Gk
9	Wasiran	2017.15.40173	Gunungkidul, 06-07-1973	L	Siyono kidul Rt 42/08, Logandeng, Playen, Gk
10	Edi Purnawan	2017.15.40092	Gunungkidul, 01-02-1981	L	Banaran 1, Rt 02/01, Banaran, Playen, Gk
11	Ngatimin	15.15.1324	Gunungkidul, 13 Juni 1986	L	Sawahana 2 Rt. 38/06, Bleberan, Playen, Gk
9. KECAMATAN PONJONG					
1	Lasina	15.07.0566	Gunungkidul, 11 Sept 1954	L	Pati RT 02/03 Genjahan, Ponjong, Gk
2	Giyarto	15.07.0560	Gunungkidul, 31 Des 1977	L	Gombang RT 02/01, Gombang, Ponjong, Gk
3	Herwanto	15.09.1059	Gunungkidul, 07 Jan 1981	L	Selonjono RT 002/07, Sawahan, Ponjong, Gk
4	Tarochim	15.07.0561	Gunungkidul, 13 Mei 1975	L	Trenggono, Sidorejo, Ponjong, Gunungkidul
5	Sunarno Nugroho	15.15.1329	Gunungkidul, 18 Juli 1988	L	Jambe dawe Rt 01/11, Tambakromo, Ponjong, Gk
6	Eko Susanto	15.15.1542	Gunungkidul, 07-05-1995	L	Plalar Rt 4/9, Umbulrejo, Ponjong.
7	Tasino	15.15.1543	Gunungkidul, 16-06-1984	L	Plalar Rt 3/9, Umbulrejo, Ponjong
8	Puryawan, S.Pd.I	15.15.1544	Gunungkidul, 03-09-1984	l	Sunggingan Rt 1/6, Umbulrejo, Ponjong
9	Rudiyanto	15.15.1545	Gunungkidul, 18-12-1988	L	Klepu Rt 02/01, Karangasem, Ponjong, Gk
10	Hendrik Sutopo	15.15.1546	Gunungkidul, 05-06-1988	L	Gombang Rt 2/1, Gombang, Ponjong

11	Dalimin	15.15.1547	Gunungkidul, 14-02-1979	L	Gombang Rt 4/1, Gombang, Ponjong
12	Wahono	15.15.1548	Gunungkidul,04-03-1982	L	Garon Rt 1/9, Tambakromo, Ponjong
13	Hendar Pradana	2017.15.40047	Gunungkidul,26 Maret1994	L	Payak RT 04/10, Sumbergiri, Ponjong, Gk
14	Wakiran	2017.15.40090	Gunungkidul, 07-11-1976	L	Tengger Rt 05/03, Sawahan, Ponjong, Gk
15	Susanto	2017.15.40083	Gunungkidul, 21 -10- 1982	L	Bedoyo wetan RT3/5, Bedoyo, Ponjong,Gk
16	Supadi			L	Wanglu, Umbulrejo, Ponjong' Gk
17	Budy Witoto			L	Wirik, Umbulrejo, Ponjong, Gk
18	Mamo	15.07.0564	Gunungkidul, 2 Agus 1976	L	Jambe dawé, RT 02/11 Tambakromo, Ponjong, Gk
19	Budiman Setyanugroho, SP	15.07.0565	Gunungkidul, 17 Des 1974	L	Tembesi RT 04/10, Ponjong, Ponjong, Gunungkidul
20	Agus Surawan	15.07.0566	Gunungkidul, 16 Agust 1990	L	Jambe dawé Rt 06/11, Tambakromo, Ponjong, Gk
10. KECAMATAN PURWOSARI					
1	Palimin	2017.15.40095	Gunungkidul, 29-06-1978	L	Ploso Rt 8/6, Giritirto, Purwosari, Gk
11. KECAMATAN SAPTOSARI					
1	A Gunadi	15.08.0953	Gunungkidul, 09 Des 1978	L	Ngloro, Saptosari, Gk
2	Ikhsan Wahyudi	15.08.0925	Gunungkidul, 04 April 1979	L	Kepek, Kepek, Saptosari, Gunungkidul
3	Mugiyanto	15.07.0818	Gunungkidul, 9 Sept 1982	L	Pringsurat RT 25/06, Nloro, Saptosari, Gk
4	Ngatijah	15.07.0840	Gunungkidul, 30 Mei 1974	P	Cekel RT 05/03, Jetis, Saptosari, Gunungkidul
5	Sumidi	15.08.0944	Gunungkidul, 17 Sept 1979	L	Gebang, Nglora, Saptosari, Gunungkidul
6	Mujiném, S.Ag	15.07.0841	Gunungkidul, 11 Jan 1968	P	Cekel RT 08/03, Jetis, Saptosari, Gunungkidul
7	Sutardiyanto	15.15.1557	Gunungkidul, 15-05-1974	L	Bibis Rt 01/07, Krambilawit, Saptosari
8	Sumargi	15.15.1558	Gunungkidul, 07-03-1974	L	Bibis Rt 01/07, Krambilawit, Saptosari
9	Kusniyanto	15.15.1560	Gunungkidul, 04-04-1987	L	Mojosari Rt 3/4, Monggol, Saptosari
10	Andi Harmanto	2017.15.40181	Gunungkidul, 10-02-1986	L	Karanggunung,Rt 02/08, Krambil sawit,Gk
11	Mardiyanto	2017.15.40085	Gunungkidul, 7 Mei 1981	L	Bibis RT 02/07, Krambilawit, Saptosari, Gk
12	Margiyono	2017.15.40048	Gunungkidul, 05-05-1975	L	Bedalo Rt 3/9, Krambil sawit, Saptosari, Gk
13	Martoyo	15.08.0926	Gunungkidul, 19 Des 1981	L	Wareng Rt02/01, Kepek, Saptosari, Gk
14	Rika Misangatin	2017.15.40041	Wonogiri, 06-08-1979	L	Bibis RT 03/07, Krambilawit, Saptosari, Gk
15	Wasdi	2017.15.40093	Gunungkidul, 17 januari 1991	L	Karangnongko, Ngloro, Saptosari, Gk
16	Ngatiminarto	15.07.0820	Bantul, 15 Maret 1975	L	Tekik, Ngloro, Saptosari, Gk
17	Etik Widayati	15.15.4157	Gunungkidul, 24 November 1985	P	Pringsurat RT 26/06, Ngloro, Saptosari, Gk
18	Dwi Kuswanto	2017.15.40140	Gunungkidul, 14 November 1985	L	Ngoro Rt.04/01, Ngloro, Saptodari, Gk
19	Samsudin	15.16.1754	Gunungkidul, 1-02-1996	L	Planjan Rt01/11, Planjan, Saptosari, Gk
12. KECAMATAN SEMANU					
1	Erna Suryanto	15.09.1057	Gunungkidul, 10 Jan1975	L	Sambirejo RT 05/04, Semanu, Gk
2	Ismanto	15.09.1052	Gunungkidul, 4 Mei 1964	L	Sambirejo RT 03/03, Semanu, Semanu, Gk
3	Dayu Wastanta	15.15.1374	Gunungkidul, 11 Jan 1998	L	Wedi utah Rt 08/18, Ngepohsari, Semanu, Gk
4	Fauzan Mustika Fakhri	15.15.1525	Gunungkidul, 03-03-1997	L	Kerdon, Dadapayu, Semanu, Gk
5	Sumarjo	15.15.1570	Gunungkidul, 10 Juli 1981	L	Nitikan Barat Rt.03/07, Semanu, Semanu, Gk
6	Suwarjo	2017.15.40087	Gunungkidul, 07 Agustus 1992	L	Kerdon Rt.01/19, Dadapayu, Semanu, Gk
13. KECAMATAN SEMIN					
1	Paidi	15.09.1060	Gunungkidul, 04 Okt 1974	L	Pelem, Pundungsari, Semin, Gk
2	Rofik Winandar	15.07.0816	Gunungkidul, 13 Okt 1985	L	Tugu RT 02/01 Sumberrejo, Semin, Gk
3	Sumarmi	15.08.0936	Gunungkidul, 10 Okt 1957	P	Semin RT 06/01, Semin, Semin, Gunungkidul
4	Tumin Abdul Mu'in	15.07.0812	Gunungkidul, 23 Agustus 1975	L	Semin RT 06/01, Semin, Semin, Gunungkidul

5	Sri Agus Suharyati	15.08.0934	Gunungkidul, 10 Agustus 1963	P	Papringan Rt.01/03, Semin, Semin, Gk
6	Yunanto			L	
7	Santoso			L	
14. KECAMATAN TANJUNGSARI					
1	Suroto	15.15.1323	Gunungkidul, 10 Okt 1978	L	Ngelo Rt 02/10, Kemadang, Tanjungsari, Gk
2	Bangun Fuad Wirawan	15.10.1170	Gunungkidul, 27 Jan 1988	L	Karangnongko RT 02/03, Kemiri, Tanjungsari, Gk
3	Sudaryanto	15.10.1168	Gunungkidul, 20 Sept 1977	L	Karangnongko, Kemiri, Tanjungsari, Gk
4	Sugiriyanto	15.07.0567	Gunungkidul, 06 Maret 1984	L	Glagah RT 03/05, Kemiri, Tanjungsari, Gk
5	Suranto	15.15.1384	Gunungkidul, 11 Agus 1984	L	Wuluh Rt 19/05, Banjarejo, Tanjungsari, Gk
6	Margono	15.15.1373	Gunungkidul, 10 Des 1969	L	Karangnongko Rt 03/02, Kemiri, Tanjungsari, Gk
7	Sukarjo	15.15.1549	Gunungkidul, 10-03-1982	L	Jaten Rt 4/2, Ngestirejo, Tanjungsari
8	Rahmat Pangestu Irwan Jati	15.15.1550	Gunungkidul 07-03-1988	L	Kunang Rt 28/07, Banjarejo, Tanjungsari
9	Sutanto	15.15.1551	Gunungkidul, 20-11-1986	L	Jrakah Rt 3/6, Hargosari, Tanjungsari
10	Sukarno	15.15.1552	Gunungkidul, 11-11-1972	L	Watubelah Rt 2/4, Kemadang, Tanjungsari
11	Sucipto	15.15.1554	Gunungkidul, 11-08-1984	L	Jrakah Rt 1/6, Hargosari, Tanjungsari
12	Sarjianto	15.15.1507	Gunungkidul, 04-04-1988	L	Jaten Rt 2/2, Ngestirejo, Tanjungsari
13	Sumarjo	15.15.1570	Gunungkidul, 10-07-1981	L	Jaten, Ngestirejo, Tanjungsari
14	Nyanyang Rohli	2017.15.40088	Ciamis, 02-02-1979	L	Cabeyan, Ngestirejo, Tanjungsari, Gk
15	Sukanto	2017.15.40135	Gunungkidul, 10-01-1974	L	Sangen Rt 61/17, Banjarejo, Tanjungsari, Gk
16	Samini	2017.15.40039	Gunungkidul, 04-03-1972	P	Ngelo, Rt02/10, Kemadang, Tanjungsari, Gk
17	Sigit Budi Susanto	2017.15.40046	Klaten, 30 Maret 1982	L	Mendang III Rt.04/12, Ngestirejo, Tanjungsari, Gk
15. KECAMATAN TEPUS					
1	Suharyadi	15.13.1286	Gunungkidul, 23 Juni 1983	L	Ploso I RT02/14, Sumberwungu, Tepus, Gk
2	Heru Waskito	15.13.1285	Gunungkidul, 30 Sept 1978	L	Ploso I RT 04 RW 14, Sumberwungu, Tepus, Gk
3	Agus Supriyanto	15.15.1332	Gunungkidul, 21 Agust 1973	L	Pudak Rt 01/19, Pudak, Tepus, Gunungkidul
4	Waryanto	2017.15.40130	Gunungkidul, 13-6-1978	L	Tegalweru RT02/02, Tepus, Tepus, Gk
5	Sri Sugiyarti	15.08.0938	Gunungkidul, 29 Sept 1973	P	Ploso 1 Rt04/14, Sumberwungu, Tepus, Gk.
6	Sukirman	2017.15.40084	Gunungkidul, 14-01-1975	L	Tegalweru RT02/02, Tepus, Tepus, Gk
7	Sukiyatno	15.08.0928	Gunungkidul, 16 Sept 1969	L	Bintaos RT 01/02, Sidoharjo, Tepus, Gunungkidul
16. KECAMATAN WONOSARI					
1	Zen Dahlan	15.07.0830	Temanggung, 6 Juni 1970	L	Ngaliyan RT 02/04, Pulutan, Wonosari, Gk
2	Munadjul Mutakim	15.07.0824	Magelang, 25 Des 1968	L	Ngaliyan RT 25/12, Pulutan, Wonosari, Gk
3	Tukiman	15.07.0825	Gunungkidul, 18 April 1960	L	Ngaliyan, Pulutan, Wonosari, Gunungkidul
4	Tri Nurhadi	15.15.1383	Gunungkidul, 9 Mei 1976	L	Trimulyo 1 Rt 06/01, Kepek, Wonosari, Gk
5	Agus Sutopo	15.15.1326	Gunungkidul, 08 Mei 1986	L	Gondang Rt 01/04, Duwet, Wonosari, Gk
6	Sargiyo	15.15.1327	Gunungkidul, 06 Des 1975	L	Soko 2 Rt 04/03, Wunung, Wonosari, Gk
7	Danuri	15.15.1504	Gunungkidul, 06-07-1980	L	Wukirsari Rt 7/3, Baleharjo, Wonosari
8	Sarini	15.15.1505	Gunungkidul, 21-12-1971	P	Pakelrejo Rt 6/8, Piyaman, Wonosari
9	Susanto	15.15.1506	Gunungkidul, 27-02-1982	L	Ngelorejo Rt 08/18, Gari, Wonosari
10	Agus Tri Kwatno	15.15.1508	Gunungkidul, 22-06-1986	L	Ngalian Rt 1/4, Pulutan, Wonosari
11	Sardiyanto	15.15.1555	Gunungkidul, 17-12-1995	L	Mulo, Rt 03/01, Mulo, Wonosari, Gk
12	Hendra Gustian Adi P	2017.15.40182	Gunungkidul, 21-09-1996	L	Seneng RT 03/07, Siraman, Wonosari, Gk.
13	Suyarta	2017.15.40131	Gunungkidul, 11-05-1981	L	Karang duwet 2, Karangrejek, Wonosari, Gk
14	Eko Purwanti	15.07.0838	Gunungkidul, 14 Maret 1971	P	Pakelrejo RT 06/08, Piyaman, Wonosari, Gk
15	Andry Prastya Budy W	15.15.1348	Sei Intan, 31 Agust 1991	L	Besari Rt 03/04, Siraman, Wonosari, Gk
17. KECAMATAN GEDANGSARI					

1	Poniran	15.07.0551	Gunungkidul, 07 Maret 1967	L	Karangasem, Sampang, Gedangsari, Gk
2	Suyadi (Adi Ismiyanto)	15.08.0948	Gunungkidul, 03 Feb 1978	L	Trembono RT 02/10, Tegalrejo, Gedangsari, Gk
3	Haryanto	15.08.0933	Gunungkidul, 23 April 1971	L	Trembono RT 05/10, Tegalrejo, Gedangsari, Gk
4	Maryoto	15.08.0935	Gunungkidul, 15 Juli 1962	L	Ngalang 01/10, Ngalang, Gedangsari, Gk
5	Kusmiyanto	15.06.0428	Gunungkidul, 24 Juli 1981	L	Gedangan RT 04/01, Hargomulyo, Gedangsari, Gk
6	Satiman	15.08.0932	Gunungkidul, 15 Des 1982	L	Hargosari RT 04/11, Tegalrejo, Gedangsari, Gk
7	Wasimin	15.07.0552	Gunungkidul, 13 April 1969	L	Kayen RT 02/03, Sampang, Gedangsari, Gk
8	Karno	15.06.0429	Gunungkidul, 24-06-1982	L	Pace B, Hargomulyo, Gedangsari, GK
9	Paryono	15.15.1377	Jakarta, 23 Maret 1972	L	Watugajah, Rt.05/01, Watugajah, Gedangsari, Gk
10	Hariyanto	15.06.0430	Gunungkidul, 8 Januari 1983	L	Suru Kidul Rt04/14, Hargomulyo, Gedangsari, Gk
18. KECAMATAN RONGKOP					
1	Suharno	15.13.1282	Gunungkidul, 31 Des 1972	L	Tirisan RT 01/01, Pringombo, Rongkop, Gk
2	Tumilan	15.13.1283	Gunungkidul, 3 Agust 1971	L	Semugih, Semugih, Rongkop, Gunungkidul
3	Tusilan	15.15.1333	Gunungkidul, 6 Juli 1976	L	Petir A, Rt 01/01, Petir, Rongkop, Gunungkidul
4	Suburna	15.15.1524	Gunungkidul, 15-08-1979	L	Pucanganom Rt 2/3, Pucanganom, Rongkop, GK
5	Fitria Wuri Wijayanti	15.15.1528	Surakarta, 03-06-1985	P	Ngricik Rt 1/6, Melikan, Rongkop, GK
6	Antonius Budiharjo	15.15.1526	Gunungkidul, 06-02-1972	L	Purworejo Rt 03/02, Semugeh, Rongkop, GK
7	Edi Prayitno	2017.15.40186	Gunungkidul, 19-09-1986	L	Jerukgulung Rt 1/7, Melikan, Rongkop, Gk.
8	Rahmad Hendrianto	2017.15.40136	Gunungkidul, 02-04-1994	L	Purworejo RT 02/02, Semugeh, Rongkop, Gk
9	Tartiniyanto	15.09.1136	Gunungkidul, 07-08-1970	L	Tirisan, Pringombo, Rongkop, Gk.
10	Dwi Yono	2017.15.40044	Gunungkidul, 24-12-1986	L	Mujing Rt 02/12, Melikan, Rongkop, Gk.

**SUSUNAN PENGURUS
LEMBAGA KESEJAHTERAAN KELUARGA (LK3) HANDAYANI
KABUPATEN GUNUNGKIDUL 2019 - 2021**

NO	NAMA	JABATAN DALAM TIM
1	Kepala Bidang Rehabsos	Penanggung Jawab
2	Drs. Wastana	Ketua 1
3	Drs. Barji	Ketua 2
4	Nurhayati, S.Sos	Sekretaris 1
5	Rini Iswandari, S.Pd	Sekretaris 2
6	Sadilem, S.Pd	Bendahara 1
7	Minardi, S.Sos	Bendahara 2
8	Asar Janjang Lestari, S.Psi	Psikolog
9	Hendrayu Sartika Lubis, S.Psi	Psikolog
10	H. Iskanto, AR. S.Ag	Ahli Agama Islam
11	T. Rantiyono	Ahli Agama Katholik
12	Kristiyono	Ahli Agama Kristen
13	Drs Kasiyo	Ahli Pendidikan
14	Sri Andari, S.Pd, MM	Ahli Pendidikan
15	Purwanti Subroto, SH MH	Ahli Hukum
16	Dr Ida Rochmawati, M.Sc. Sp.KJ	Ahli Kesehatan
17	Dr Trisna Hidayat	Ahli Kesehatan
18	PPA Polres Gunungkidul	Kepolisian
19	Jatmiko, S.Sos	Pekerja Sosial Profesional
20	M. Isnan, S.Sos	Pekerja Sosial Profesional
21	Dra. Christiana Suyatmiatun	Relawan Sosial
22	Gustarto Subyono. S.IP, MM	Relawan Sosial
23	Giyanto, S.IP, MAP	Relawan Sosial
24	Winarto, S.Sos	Relawan Sosial
25	Hartono	Relawan Sosial
26	Sukiyati, S.Pd	Relawan Sosial
27	Alifatun Mardiyah	Relawan Sosial
28	Sumarno	Relawan Sosial
29	Totok Subroto	Relawan Sosial
30	Daryanto	Relawan Sosial
31	Suria Panalatas, S.Pt	Relawan Sosial

**DATA TENAGA PELOPOR PERDAMAIAN (TPP)
KABUPATEN GUNUNGKIDUL**

NO	NAMA TENAGA PELOPOR	JENIS KELAMIN	TEMPAT/ TANGGAL LAHIR	ALAMAT RUMAH	JABATAN
1	IDES LANANG PAMBUKO SURYO	L	YOGYAKARTA, 1 DESEMBER 1984	BENDO, BEJI, NGAWEN, GUNUNGKIDUL	Ketua
2	MAYA DAMAYANTI	P	GUNUNGKIDUL, 29 MEI 1982	JL. SUMARWI 34 WONOSARI, GUNUNGKIDUL	Sekretaris
3	SURIA PANALATAS	L	Gunung kidul, 12 Oktober 1980	Sineng 05/07, Siraman, Gunung Kidul	Bendahara
4	ISNU GUSMARWANTO	L	GUNUNGKIDUL, 15 AGUSTUS 1984	KARANGIJO KULON RT 04 RW 01 PONJONG, GUNUNGKIDUL	Anggota
5	SUDIYANTO	L	GUNUNGKIDUL, 28 JANUARI 1995	TILENG RT 06 RW 03, KEPEK, SAPTOSARI, GUNUNGKIDUL	Anggota
6	TRIMAKNO	L	GUNUNGKIDUL, 13 JULI 1988	TILENG, KEPEK, SAPTOSARI, GUNUNGKIDUL	Anggota
7	MUHIDIN	L	GUNUNGKIDUL, 4 MARET 1981	BANYUSUCO, PLAYEN, GUNUNGKIDUL	Anggota
8	SUMINTO	L	Gunung Kidul, 09 Juli 1977	Rejosari 04/02. Kemadang. Tanjungsari Gunungkidul	Anggota
9	BAMBANG ADI WALUYO, SPDT, SE	L	Gunung Kidul, 16 Juni 1980	Warung, RT01/09, Gedangrejo Karangmojo, Gunung kidul	Anggota
10	DARYANTO	L	Gunung kidul, 24 November 1982	Nangsri Lor, 02/03 Candirejo Semanu, Gunungkidul DIY	Anggota

DATA OPERATOR DAN PENDAMPING PKH
KABUPATEN GUNUNGKIDUL

NO	NAMA	TEMPAT LAHIR	TGL.L LAHIR	DIK	PENEMPATAN	JABATAN	ALAMAT
1	FAJAR HARI WIJAYA	GUNUNGKIDUL	13/01/1994	S1	KAB. GK	ADMI. PANGKALAN DATA	DANGGOLO, RT01 RW 03 PURWODADI TEPUS
2	RINDA PUTRI SINAR JAWSUND	GUNUNGKIDUL	29/11/1994	S1	KAB. GK	ADMI. PANGKALAN DATA	KERDONMIRI, RT 04 RW 01, KARANGWUNI, RONGKOP
3	ANDRIANTO, S.KOM	SUKOHARJO	29/09/1990	S1	KAB. GK	ADMI. PANGKALAN DATA	JL. JANTI, GANG BIMO, RT 03/ RW19, KARANG JAMBE, BANGUNTAPAN, BANTUL,YOGYAKARTA.
4	DIDIK NUROHMAN, S.Kom	GUNUNGKIDUL	29/01/1988	S1	KAB. GK	ADMI. PANGKALAN DATA	WUNGUREJO 004/003, PENGKOL, NGLIPAR, GUNUNGKIDUL
5	NURHADI NUGROHO, S.KOM	GUNUNGKIDUL	02/03/1993	S1	KAB. GK	ADMI. PANGKALAN DATA	PANDANAN RT 02 RW12 SUMBEREJO SEMIN
6	MARJUMIYATI, A.MD	GUNUNGKIDUL	08/03/1985	D3	KAB. GK	ADMI. PANGKALAN DATA	DUNGGUBAH I RT 03 RW 01 DUWET WONOSARI
7	ANDRE ARGISITAWAN	GUNUNGKIDUL	09/06/1990	S1	KAB. GK	ADMI. PANGKALAN DATA	TEMANGGUNG, 02/02, JETIS, SAPTOSARI
8	HERJUN PENGARIBOWO	GUNUNGKIDUL	09/05/1985	D3	KAB. GK	KORKAB	KEPEK 1 RT 02/ RW 08, KEPEK, WONOSARI
9	SURO TRI WIBOWO, S.PD	GUNUNGKIDUL	15/11/1980	S1	KAB. GK	KORKAB	GEBANG WETAN, RT 01 RW 10, MELIKAN, RONGKOP,
10	ERVIANA	GUNUNGKIDUL	10/11/1994	S1	GEDANGSARI	PENDAMPING SOSIAL	JATIBUNGKUS, RT 02/RW 011, GEDANG SARI
11	KRISNA DWIPA PERDANA	GUNUNGKIDUL	27/11/1992	S1	GEDANGSARI	PENDAMPING SOSIAL	SUMBERJO RT 07 RW 08, NGALANG, GEDANGSARI
12	ROKY SAHADEWA	GUNUNGKIDUL	27/03/1993	S1	GEDANGSARI	PENDAMPING SOSIAL	NGALANG RT 02 RW 10, NGALANG GEDANGSARI
13	SUMADI	GUNUNGKIDUL	27/05/1988	S1	GEDANGSARI	PENDAMPING SOSIAL	GUYANGAN LOR RT 03/ RW 10 GEDANGSARI
14	TAUFIQ HIDAYAT	GUNUNGKIDUL	27/12/1988	S1	GEDANGSARI	PENDAMPING SOSIAL	SENDOWO LOR, RT 02 RW 07, KEDUNG KERIS, NGLIPAR
15	ROHMAD NUR ICHSAN	GUNUNGKIDUL	01/10/1988	S1	GEDANGSARI	PENDAMPING SOSIAL	SENDOWO LOR, RT 05/ RW 07, KEDUNGKERIS, NGLIPAR
16	BARIROH RETNO DWI ATMI, S.Pt	GUNUNGKIDUL	21/03/1986	S1	GEDANGSARI	PENDAMPING SOSIAL	NGLIPAR LOR RT08 RW03, NGLIPAR, NGLIPAR
17	DANICA MAESPATELLA, AMD	YOGYAKARTA	09/03/1980	D3	GEDANGSARI	PENDAMPING SOSIAL	MADUSARI 08/03, WONOSARI, WONOSARI, GUNUNGKIDUL
18	DENI NUGROHO, S.Pd	GUNUNGKIDUL	05/03/1986	S1	GEDANGSARI	PENDAMPING SOSIAL	KETONGGO RT01 RW14, SUMBEREJO, SEMIN
19	KUNTHI WIDJAYA S.E	GUNUNGKIDUL	21/06/1993	S1	GEDANGSARI	PENDAMPING SOSIAL	PLAYEN 1 002/001,PLAYEN,PLAYEN,GUNUNGKIDUL,55861
20	MILATI MUTHOHAROH, A. MD	GUNUNGKIDUL	11/10/1993	D3	GEDANGSARI	PENDAMPING SOSIAL	PATUK RT.003 RW.001 PATUK, PATUK, GUNUNGKIDUL, DIY
21	SIGIT NURDIYANTO, S.SOS	GUNUNGKIDUL	07/07/1991	S1	GEDANGSARI	PENDAMPING SOSIAL	SOKA II RT 004 RW 005, WUNUNG, WONOSARI, GUNUNGKIDUL
22	IKSAN SUBEKTI, SE	GUNUNGKIDUL	28/11/1974	S1	GEDANGSARI	PENDAMPING SOSIAL	PRENGGUK 02/07, TEGALREJO, GEDANGSARI
23	PUJI ASTUTI, A.MD. KEB	TANGERANG	06/04/1986	D3	GEDANGSARI	PENDAMPING SOSIAL	SAMBENG 02/06, NGALANG, GEDANGSARI
24	DIDIK TRI YULIYATNO, ST	GUNUNGKIDUL	10/07/1983	S1	GEDANGSARI	PENDAMPING SOSIAL	PONDOK 05/01, SAMPANG, GEDANGSARI
25	ANI KURNIYAWATI	GUNUNGKIDUL	17/03/1992	S1	GIRISUBO	PENDAMPING SOSIAL	PUCUNG, RT 02/RW 07, PUCUNG, GIRISUBO
26	ASMARITA RIRIN EKSANINGSIH	GUNUNGKIDUL	18/12/1991	S1	GIRISUBO	PENDAMPING SOSIAL	MANUKAN RT 01, RW 05 JEPITU GIRISUBO
27	ELY NAWANG PURWANTI	GUNUNGKIDUL	16/10/1988	S1	GIRISUBO	PENDAMPING SOSIAL	PUCUNG, RT 02/RW 07, PUCUNG, GIRISUBO
28	RATNA HIDAYATI	REJOSARI	29/01/1992	S1	GIRISUBO	PENDAMPING SOSIAL	TLASIH, RT 06 RW 03, KARANGAWEN, GIRISUBO

29	SUJATO	GUNUNGKIDUL	07/03/1988	S1	GIRISUBO	PENDAMPING SOSIAL	KASIAN RT 03 RW 04 BALONG GIRISUBO
30	ERWIN HIDAYAT, S.Pd.I	GUNUNGKIDUL	12/02/1992	S1	GIRISUBO	PENDAMPING SOSIAL	SENTUL 02/06, TILENG, GIRISUBO
31	LILIS PAMUJI RAHAYU, S.E.	GUNUNGKIDUL	03/04/1993	S1	GIRISUBO	PENDAMPING SOSIAL	WONOTORO 02/09, PUCUNG, GIRISUBO
32	ALIM BUDHI ATMAJA	GUNUNGKIDUL	16/03/1984	S1	KARANGMOJO	PENDAMPING SOSIAL	NGAGEL RT 03 RW 04, KARANGMOJO, KARANGMOJO
33	ANANG DWI MARWANTO	GUNUNGKIDUL	11/03/1977	S1	KARANGMOJO	PENDAMPING SOSIAL	SUMBEREJO, RT 02/RW09, KARANGMOJO, KARANGMOJO
34	DESI PUSPITASARI	PATI	11/01/1986	S1	KARANGMOJO	PENDAMPING SOSIAL	NGELO 1 RT 01 RW 07 NGAWIS KARANGMOJO
35	EMI RATNA SARI	GUNUNGKIDUL	01/05/1992	S1	KARANGMOJO	PENDAMPING SOSIAL	JLANTIR II RT 02/ RW 07, GEDANGREJO, KARANGMOJO
36	IKA WIDI ASTUTI	GUNUNGKIDUL	13/05/1984	S1	KARANGMOJO	PENDAMPING SOSIAL	KARANGWETAN II RT 03/ RW 12, GEDANGREJO, KARANGMOJO
37	NAWANG WULANDARI	GUNUNGKIDUL	01/03/1994	S1	KARANGMOJO	PENDAMPING SOSIAL	KARANGNONGKO RT 03 RW 04, WILADEG, KARANGMOJO
38	RINDY WAHYU BUDI PRASETYO	GUNUNGKIDUL	23/12/1991	S1	KARANGMOJO	PENDAMPING SOSIAL	KARANGMOJO, RT 07 RW 12, BEJIHARJO, KARANGMOJO
39	SELY SAWITRI	GUNUNGKIDUL	12/06/1988	S1	KARANGMOJO	PENDAMPING SOSIAL	KARANGANOM 2 RT 01 RW 05 NGAWIS KARANGMOJO
40	APRRILIA NOFITASARI	GUNUNGKIDUL	29/04/1994	S1	KARANGMOJO	PENDAMPING SOSIAL	REJOSARI, RT 02/RW 11, NGAWIS, KARANGMOJO
41	RATIH ERNAWATI	GUNUNGKIDUL	16/02/1991	S1	KARANGMOJO	PENDAMPING SOSIAL	DUWET RT 03 RW 07 JERUKWUDEL GIRISUBO
42	ANISTIEN UTAMI, S.Pd	GUNUNGKIDUL	12/07/1984	S1	KARANGMOJO	PENDAMPING SOSIAL	KARANGMOJO 1 RT 04/07
43	DENI PURWANTARI AMD.KEB	BANTUL	17/01/1989	D3	KARANGMOJO	PENDAMPING SOSIAL	BRANJANG 001/010 NGAWIS KARANGMOJO GK
44	DYTA PUSPITA SARI, A.Md. Keb	JAKARTA	25/12/1991	D3	KARANGMOJO	PENDAMPING SOSIAL	SAWAHAN 5 RT 002/ RW 005 JATIAYU KARANGMOJO
45	SUSANTI HERAWATI, SE	GUNUNGKIDUL	15/05/1980	S1	KARANGMOJO	PENDAMPING SOSIAL	TAWARSARI, 08/018, WONOSARI, WONOSARI
46	EMERITA SHINTA KARTIKASARI, SS	GUNUNGKIDUL	08/09/1979	S1	KARANGMOJO	PENDAMPING SOSIAL	JARANMATI II 03/06, KARANGMOJO
47	SUHERU	GUNUNGKIDUL	20/01/1988	S1	NGAWEN	PENDAMPING SOSIAL	JLANTIR II RT 02/ RW 07, GEDANGREJO, KARANGMOJO
48	AAN KURNIAWAN	GUNUNGKIDUL	13/05/1992	S1	NGAWEN	PENDAMPING SOSIAL	SAMBENG III RT 01 RW 03 SAMBIREJO NGAWEN
49	ANGGI SETYA VILANDARU	GUNUNGKIDUL	28/08/1994	S1	NGAWEN	PENDAMPING SOSIAL	SIYONO WETAN, RT 62 RW 10, LOGANDENG, PLAYEN
50	CATUR WAHYUNING INDARTI	GUNUNGKIDUL	26/11/1988	S1	NGAWEN	PENDAMPING SOSIAL	SIYONO TENGAH RT 36 RW 07, LOGANDENG, PLAYEN
51	FITRIANA YUNITA SARI	GUNUNGKIDUL	21/06/1985	S1	NGAWEN	PENDAMPING SOSIAL	BENDO RT 01 RW 02 BEJI NGAWEN
52	ZUHROTUN AFIFAH	GUNUNGKIDUL	22/09/1995	S1	NGAWEN	PENDAMPING SOSIAL	PLEMBUTAN BARAT RT 020/ RW 05, PLEMBUTAN PLAYEN
53	BENY SETYANINGSIH, S.Pd	GUNUNGKIDUL	11/01/1989	S1	NGAWEN	PENDAMPING SOSIAL	SAMBENG LLL, RT. 004/003
54	SRI WAHYUNI S.SOS.I	GUNUNGKIDUL	09/04/1994	S1	NGAWEN	PENDAMPING SOSIAL	JONO TANCEP NGAWEN GUNUNGKIDUL
55	SURIPTA,S.Pd.I	GUNUNGKIDUL	15/03/1981	S1	NGAWEN	PENDAMPING SOSIAL	CANDI RT 3 RW 10 KAMPUNG NGAWEN GK
56	EKOWATI SURANINGSIH, S.HUT	GUNUNGKIDUL	18/12/1980	S1	NGAWEN	PENDAMPING SOSIAL	TEGALMULYO 03/05, KEPEK, WONOSARI
57	NANANG KURNIYAWAN*	GUNUNGKIDUL	04/03/1992	S1	NGAWEN	PENDAMPING SOSIAL	BUYUTAN RT 02 RW 07 WATUSIGAR
58	KUSRIVA SUSANA	GUNUNGKIDUL	26/02/1985	S1	NGLIPAR	PENDAMPING SOSIAL	GOJO RT 02 RW 09 KEDUHPOH NGLIPAR
59	NILA ZUBAIDAH	GUNUNGKIDUL	22/05/1984	S1	NGLIPAR	PENDAMPING SOSIAL	NGRANDU RT 01 RW 01 KATONGAN NGLIPAR
60	NORVIA ISTIYANI	SLEMAN	24/02/1985	S1	NGLIPAR	PENDAMPING SOSIAL	SENDOWO LOR, RT 01 RW 07, KEDUNGKERIS, NGLIPAR

61	TAUFIK NURROHMAN	GUNUNGKIDUL	20/12/1990	S1	NGLIPAR	PENDAMPING SOSIAL	KWARASAN KULON 004/003, KEDUNGKERIS, NGLIPAR
62	WULAN SUNDARI	GUNUNGKIDUL	29/11/1994	S1	NGLIPAR	PENDAMPING SOSIAL	TEPUS 1 RT 03 RW 08, TEPUS
63	ASEP NUGROHO*	GUNUNGKIDUL	27/09/1993	S1	NGLIPAR	PENDAMPING SOSIAL	SELANG V RT 03 RW 05 SELANG WONOSARI
64	ANAS ZAINURI, S.Pd.I	GUNUNGKIDUL	21/11/1986	S1	NGLIPAR	PENDAMPING SOSIAL	KEDUNGPOH TENGAH RT 01/04, KEDUNGPOH, NGLIPAR,GK
65	HESTI ROHANI, S.Pd.I	GUNUNGKIDUL	11/08/1990	S1	NGLIPAR	PENDAMPING SOSIAL	KEDUNGPOH KULON RT/RW 03/02 KEDUNGPOH NGLIPAR
66	NIKEN SAFITRI S.PD	JAKARTA	09/10/1991	S1	NGLIPAR	PENDAMPING SOSIAL	KLAYAR RT 002/RW010 KEDUNGPOH, NGLIPAR, GUNUNGKIDUL,
67	NURDIANA RACHMANINGSIH S.Pd	JAKARTA	21/06/1993	S1	NGLIPAR	PENDAMPING SOSIAL	KEBONJERO RT 004 RW 006
68	DANANG PRASETYO, S.TP	GUNUNGKIDUL	04/05/1979	S1	NGLIPAR	PENDAMPING SOSIAL	KRANON 02/06, KEPEK, WONOSARI
69	AFI NUR AENI CHASANAH, SH	CILACAP	22/08/1983	S1	NGLIPAR	PENDAMPING SOSIAL	WOTGALIH 02/03, PILANGREJO, NGLIPAR
70	ALFATONI MUHAMMAD ANSORI	GUNUNGKIDUL	22/01/1993	S1	PALIYAN	PENDAMPING SOSIAL	MUNGTUK RT 02 RW 01, MULUSAN, PALIYAN
71	ASHARI DWI LAKSONO	GUNUNGKIDUL	27/10/1991	S1	PALIYAN	PENDAMPING SOSIAL	MENGGER KARANGASEM RT 03 RW 10
72	MUHTAR RIFAI YAZID	GUNUNGKIDUL	20/12/1989	S1	PALIYAN	PENDAMPING SOSIAL	KENTENG, RT 06 RW 02, MULUSAN, PALIYAN
73	NASIKHIN CATUR SAPUTR	GUNUNGKIDUL	17/05/1991	S1	PALIYAN	PENDAMPING SOSIAL	KENTENG 008/002, MULUSAN, PALIYAN
74	DYAH AYU NOVIYANTI	KLATEN	30/11/1983	S1	PALIYAN	PENDAMPING SOSIAL	SEMENREJO RT 02 RW 02 PULUTAN WONOSARI
75	NUR CAHYO DWI KISWANTO	GUNUNGKIDUL	07/11/1989	S1	PALIYAN	PENDAMPING SOSIAL	KARANGMOJO A, RT 20/ RW 05, GROGOL, PALIYAN
76	IDA RAHMAWATI, S.Pd.I	GUNUNGKIDUL	15/07/1988	S1	PALIYAN	PENDAMPING SOSIAL	BANARAN II RT 08 RW 02
77	MULANDARI, S.PD	RANGKATBITUNG	14/02/1981	S1	PALIYAN	PENDAMPING SOSIAL	GERJO, 14/04, GROGOL, PALIYAN
78	SUWIYONO, A.MD	GUNUNGKIDUL	16/01/1983	D3	PALIYAN	PENDAMPING SOSIAL	SENEDE 12/03, GROGOL, PALIYAN
79	ANTON PRASETYO, S.Sos.I	GUNUNGKIDUL	21/08/1986	S1	PALIYAN	PENDAMPING SOSIAL	MENGGORAN I, RT 60 RW 09, BLEBERAN, PLAYEN,
80	LISTY ISMIATUN, S.Kom	GUNUNGKIDUL	02/10/1993	S1	PALIYAN	PENDAMPING SOSIAL	BANDUNG RT 20 RW 05 PLAYEN GUNUNGKIDUL
81	TRI YUNI WAHYUNINGSIH	GUNUNGKIDUL	22/06/1992	S1	PANGGANG	PENDAMPING SOSIAL	GEBANG RT 04 RW 09 GIRISUKO PANGGANG
82	WAWAN YULIANTO	GUNUNGKIDUL	07/07/1991	S1	PANGGANG	PENDAMPING SOSIAL	MACAN MATI RT 08 RW 06 GIRIMULYO PANGGANG
83	SEPTIYANTI INDARINI	GUNUNGKIDUL	06/09/1987	S1	PANGGANG	PENDAMPING SOSIAL	SIRAMAN 2 RT 01 RW 02 SIRAMAN WONOSARI
84	MUHAMMAD JADID	GUNUNGKIDUL	23/04/1993	S1	PANGGANG	PENDAMPING SOSIAL	MENGGORAN I, RT 63 RW 09 LEBERAN,PLAYEN
85	ARI KARTIKA WIDYASTUTI,S.Pd.I	GUNUNGKIDUL	22/10/1989	S1	PANGGANG	PENDAMPING SOSIAL	PACAR II RT 01/06 GIRISUKO PANGGANG GUNUNGKIDUL
86	SUJIYANTO,SE	GUNUNGKIDUL	17/07/1986	S1	PANGGANG	PENDAMPING SOSIAL	WARAK ,GRISEKAR
87	PURNOMO DWI CAHYO, A.MD	BLORA	10/06/1986	S1	PANGGANG	PENDAMPING SOSIAL	TURUNAN 02/05, GIRISUKO, PANGGANG
88	DWI SETYO SULISTYONINGSIH, A.MD	GUNUNGKIDUL	21/10/1974	S1	PANGGANG	PENDAMPING SOSIAL	CANGKRING 04/07, KARANGASEM, PALIYAN
89	RINA DEVI SAVITRI	GUNUNGKIDUL	26/12/1992	S1	PATUK	PENDAMPING SOSIAL	NGLERI LOR, RT 23 RW 06, NGLERI, PLAYEN
90	D BOBY CARTER	GUNUNGKIDUL	20/12/1986	S1	PATUK	PENDAMPING SOSIAL	JELOK 028/006, BEJI, PATUK
91	ARKY ISMAIL	KLATEN	23/06/1995	S1	PATUK	PENDAMPING SOSIAL	TRUKAN RT 06 RW 02, NGLERI, PATUK
92	DWI FEBRIYANI	BANYUMAS	02/02/1993	S1	PATUK	PENDAMPING SOSIAL	PATUK, RT 06 RW 01, PATUK, PATUK

93	FAYAKUN KHOTIMAH	GUNUNGKIDUL	28/09/1992	S1	PATUK	PENDAMPING SOSIAL	LOGANDENG RT 25 RW 05 LOGANDENG PLAYEN
94	RISAL NGIZUDIN	GUNUNGKIDUL	04/11/1989	S1	PATUK	PENDAMPING SOSIAL	PENGGOK 014/003, PENGGOK, PATUK
95	SYUKRI FATHANI	GUNUNGKIDUL	10/08/1994	S1	PATUK	PENDAMPING SOSIAL	PLOSO KEREK RT 24 RW 06, BUNDER, PATUK
96	DWI SUHARYANTI, S.Pd	GUNUNGKIDUL	12/04/1982	S1	PATUK	PENDAMPING SOSIAL	KERJAN RT. 006 RW. 001 BEJI PATUK GUNUNGKIDUL
97	SALISU MARNIDATI, S.Pt	GUNUNGKIDUL	09/02/1984	S1	PATUK	PENDAMPING SOSIAL	PATUK RT 003 RW 001
98	HERI LISTYANTORO, SH	GUNUNGKIDUL	05/08/1980	S1	PATUK	PENDAMPING SOSIAL	PANJATAN 08/04, PENGGOK, PATUK
99	AGNES ENDAH WIJAYANTI	GUNUNGKIDUL	07/07/1988	S1	PLAYEN	PENDAMPING SOSIAL	GADING 5, RT 06 RW 05, GADING PLAYEN
100	PUSPITA SARI	GUNUNGKIDUL	24/03/1988	S1	PLAYEN	PENDAMPING SOSIAL	MENDONGAN RT 30/ RW 07, BANDUNG, PLAYEN
101	RIZKY AMALIAH PUSPITASARI	GUNUNGKIDUL	09/07/1985	S1	PLAYEN	PENDAMPING SOSIAL	MENDONGAN 033/007, BANDUNG, PLAYEN
102	AC ERRI YURITA SUGIYONO	GUNUNGKIDUL	22/05/1989	S1	PLAYEN	PENDAMPING SOSIAL	KERNEN 003/003, NGUNUT, PLAYEN
103	ANITA NURHAYATI	GUNUNGKIDUL	01/09/1992	S1	PLAYEN	PENDAMPING SOSIAL	SUMBERJO, RT 30 RW 04, NGAWU, PLAYEN
104	EKA NAILA HADI	GUNUNGKIDUL	01/02/1993	S1	PLAYEN	PENDAMPING SOSIAL	BANARAN IX, RT 046 RW 009, BANARAN, PLAYEN
105	EKO YULIANI HASANAH	GUNUNGKIDUL	18/07/1991	S1	PLAYEN	PENDAMPING SOSIAL	NGUNUT TENGAH, RT 014 RW 02, NGUNUT, PLAYEN
106	MIRTA FENDI SYARIFUDIN	GUNUNGKIDUL	31/05/1990	S1	PLAYEN	PENDAMPING SOSIAL	NGUNUT TENGAH, RT 012/ RW 002, NGUNUT, PLAYEN
107	NUGROHO PRASETYOTOMO	GUNUNGKIDUL	09/01/1993	S1	PLAYEN	PENDAMPING SOSIAL	PLEMBON KIDUL, RT 11/ RW 03, LOGANDENG, PLAYEN
108	WAHYU TRIYANI	GUNUNGKIDUL	22/02/1980	S1	PLAYEN	PENDAMPING SOSIAL	NGERBOH I RT 04 RW 04, PIYAMAN, WONOSARI
109	MUHAMMAD RIFA'I*	GUNUNGKIDUL	25/11/1992	S1	PLAYEN	PENDAMPING SOSIAL	GEDANGSARI RT 02 RW 05 BALEHARJO WONOSARI
110	ENDAH TRIRATNA WULANDARI, S.Pd	GUNUNGKIDUL	14/06/1991	S1	PLAYEN	PENDAMPING SOSIAL	NGASEMREJO 008/002, PLAYEN
111	MARIA ASTIKA GEMELIANA AMD.KEB	GUNUNGKIDUL	15/08/1989	D3	PLAYEN	PENDAMPING SOSIAL	GADING V 006/005 GADING PLAYEN GUNUNGKIDUL 55861
112	NURUL LATHIFFAH, S. Psi	KULONPROGO	21/09/1989	S1	PLAYEN	PENDAMPING SOSIAL	MENGGORAN I, RT 60 RW 09, BLEBERAN, PLAYEN,
113	SULISTYARY ARDIYANTIKA, Sos.I, M.Si	KEDIRI	17/01/1992	S2	PLAYEN	PENDAMPING SOSIAL	PLEMBUTAN BARAT, RT 020/RW 005, PLEMBUTAN, PLAYEN,
114	YULIA MEGA AGUSTINA, S.KEP	GUNUNGKIDUL	31/08/1990	S1	PLAYEN	PENDAMPING SOSIAL	KETANGI 004/003 BANYUSOCO PLAYEN GUNUNGKIDUL 55861
115	NURUL AINI SARI, SP	MAGELANG	26/12/1971	S1	PLAYEN	PENDAMPING SOSIAL	SIYONO WETAN 64/10, LOGANDENG,PLAYEN
116	MAHMUD AFUDDIN, S.IP	GUNUNGKIDUL	02/02/1976	S1	PLAYEN	PENDAMPING SOSIAL	PLEMBON LOR 05/02, LOGANDENG,PLAYEN
117	FATHONAH CANDRA WIDYASTUTI	GUNUNGKIDUL	17/02/1988	S1	PONJONG	PENDAMPING SOSIAL	PATI 004/003, GENJAHAN, PONJONG
118	ANDY HERU PRABOWO	GUNUNGKIDUL	04/04/1986	S1	PONJONG	PENDAMPING SOSIAL	BEDOYO KULON, RT 002 RW 003, BEDOYO, PONJONG
119	ARIF NOVITA HERTANTO	GUNUNGKIDUL	02/11/1986	S1	PONJONG	PENDAMPING SOSIAL	TRENGGONO WETAN RT 03 RW 13 SIDOREJO PONJONG
120	ARYO WIBISONO	SRAGEN	13/02/1989	S1	PONJONG	PENDAMPING SOSIAL	PAYAK, RT 03 RW 10, SUMBERGIRI, PONJONG
121	BANDUNG SUTANTO	GUNUNGKIDUL	02/04/1980	S1	PONJONG	PENDAMPING SOSIAL	WIRIK, RT 03/ RW 02 UMBULREJO, PONJONG
122	DIAN ADI SAPUTRO	GUNUNGKIDUL	08/03/1990	S1	PONJONG	PENDAMPING SOSIAL	KUWON, RT 03/ RW 07, PONJONG, PONJONG
123	ERMALIANI NUR ARIFAH	GUNUNGKIDUL	03/07/1994	S1	PONJONG	PENDAMPING SOSIAL	KARANGIJO WETAN RT 03/ RW 02, PONJONG, PONJONG
124	MUHAMMAD IRFAN HANAFI	GUNUNGKIDUL	18/05/1992	S1	PONJONG	PENDAMPING SOSIAL	SIMO I, RT 01/RW 07, GENJAHAN, PONJONG

125	RINDA YULIANA SARI	GUNUNGKIDUL	25/07/1987	S1	PONJONG	PENDAMPING SOSIAL	SILINGI RT 01 RW 01, UMBULREJO, PONJONG
126	SITI MARFUAH	GUNUNGKIDUL	21/08/1993	S1	PONJONG	PENDAMPING SOSIAL	KARANGIJO KULON 005/001, PONJONG, PONJONG
127	SULISTRIYONO	GUNUNGKIDUL	11/04/1990	S1	PONJONG	PENDAMPING SOSIAL	POKO, RT 06 RW 10, SIDOREJO, PONJONG
128	UMMU INAS HANIFAH	GUNUNGKIDUL	06/05/1995	S1	PONJONG	PENDAMPING SOSIAL	KARANGIJO WETAN, RT 03 RW 02, PONJONG, PONJONG
129	NOVITASARI	GUNUNGKIDUL	16/11/1993	S1	PONJONG	PENDAMPING SOSIAL	BEDOYO LOR, RT 01/RW 04, BEDOYO,PONJONG
130	ANIS SETIAJI A.md	GUNUNGKIDUL	29/11/1982	D3	PONJONG	PENDAMPING SOSIAL	BEDOYO LOR RT 001 RW 004
131	IKEN SETIYANINGSIH,S.Pd.I	GUNUNGKIDUL	28/07/1985	S1	PONJONG	PENDAMPING SOSIAL	PATI RT 11, RW 04 GENJAHAN, PONJONG, GUNUNGKIDUL
132	SUSYALINA PRATIWI, S.H	GUNUNGKIDUL	27/09/1993	S1	PONJONG	PENDAMPING SOSIAL	JL.MERPATI, BABADAN BARU, BANGUNTAPAN, BANTUL
133	ANIK PUSPITASARI,S.Kom	GUNUNGKIDUL	11/02/1994	S1	PONJONG	PENDAMPING SOSIAL	PATI RT07 RW04, GENJAHAN, PONJONG
134	INSANY MUSLIKHAH, A.MD	GUNUNGKIDUL	26/11/1983	D3	PONJONG	PENDAMPING SOSIAL	KORIPAN II 03/06 SUMBERGIRI, PONJONG
135	GUSTARINA TRI SAPTA, S.PD	GUNUNGKIDUL	11/08/1973	S1	PONJONG	PENDAMPING SOSIAL	SUSUKAN I 03/05, GENJAHAN, PONJONG
136	DUDUNG LESTIAWAN	GUNUNGKIDUL	05/11/1992	S1	PURWOSARI	PENDAMPING SOSIAL	PACAR II, RT 01/ RW 06, GIRISUKO, PANGGANG
137	AKAL BUDISANTOSA	GUNUNGKIDUL	06/09/1994	S1	PURWOSARI	PENDAMPING SOSIAL	JORONG RT 01 RW 01 GIRIJATI, PURWOSARI
138	FITRI ILMIATUN	GUNUNGKIDUL	20/08/1991	D4	PURWOSARI	PENDAMPING SOSIAL	WUNI RT 01/ RW 02, GIRICAHCO, PURWOSARI
139	SUPRIYADI	GUNUNGKIDUL	24/03/1992	S1	PURWOSARI	PENDAMPING SOSIAL	JORONG RT 02 RW 01 GIRIJATI, PURWOSARI
140	TRI SUGIYANTI	GUNUNGKIDUL	16/06/1992	S1	PURWOSARI	PENDAMPING SOSIAL	NGLUMBUNG RT 007 RW 005, GIRICAHYO, PURWOSARI
141	USIANA RIA WIGATI	GUNUNGKIDUL	29/03/1992	S1	PURWOSARI	PENDAMPING SOSIAL	PETOYAN RT 07 RW 01, GIRITIRTO, PURWOSARI
142	M. MASRUR FUAD, S.Pd.I	TUBAN	31/05/1990	S1	PURWOSARI	PENDAMPING SOSIAL	GROJOGAN, RT 07 WIROKERTEN, BANGUNTAPAN, BANTUL
143	ANDANI RATNA SETYAWAN	GUNUNGKIDUL	21/03/1984	S1	RONGKOP	PENDAMPING SOSIAL	KENDAL RT 01 RW 01 MELIKAN RONGKOP
144	ARDIAN FITRA NUGRAHA	GUNUNGKIDUL	23/03/1993	S1	RONGKOP	PENDAMPING SOSIAL	SIYONO A RT 28 RW 10 PETIR RONGKOP
145	HARI AGUS SUDIYONO	GUNUNGKIDUL	14/08/1982	S1	RONGKOP	PENDAMPING SOSIAL	BELANG RT 12/ RW 05, BOHOL, RONGKOP
146	HENI NUGRAHENI	WONOGIRI	22/05/1993	S1	RONGKOP	PENDAMPING SOSIAL	DUWET RT 12 RW 03 KARANGWUNI RONGKOP
147	PADMI MUJI PURNAMI	GUNUNGKIDUL	24/12/1982	S1	RONGKOP	PENDAMPING SOSIAL	GANDU, RT 06/RW05, SEMUGIH, RONGKOP
148	AGUS PURWANTA, S.PdI	GUNUNGKIDUL	30/05/1981	S1	RONGKOP	PENDAMPING SOSIAL	KERDONMIRI,SEMUGIH,RONGKOP
149	ERI SUTANTO,S.Pd	GUNUNGKIDUL	12/06/1981	S1	RONGKOP	PENDAMPING SOSIAL	DUWET,KARANGWUNI,RONGKOP
150	SUPARNININGSIH, S.PD	GUNUNGKIDUL	25/07/1984	S1	RONGKOP	PENDAMPING SOSIAL	TIRISAN 08/04, PRINGOMBO, RONGKOP
151	HENDRAT NURCAHYO UTOMO, A.MD	GUNUNGKIDUL	07/10/1984	D3	RONGKOP	PENDAMPING SOSIAL	BARAN WETAN 01/17 SEMUGIH RONGKOP
152	ANDRI KRISMA DEVI	MAGELANG	09/01/1992	S1	SAPTOSARI	PENDAMPING SOSIAL	TILENG, RT 08/ RW 03, KEPEK, SAPTOSARI
153	DANI MIHAMMAD DARMAWAN	GUNUNGKIDUL	14/02/1995	S1	SAPTOSARI	PENDAMPING SOSIAL	PLANJAN, RT 03 RW 11 PLANJAN SAPTOSARI
154	DEWI SRI WULANDARI	GUNUNGKIDUL	10/10/1989	S1	SAPTOSARI	PENDAMPING SOSIAL	KRANON, RT 01 RW 06, KANIGORO, SAPTOSARI
155	DHITA PRAMONO	GUNUNGKIDUL	09/07/1988	S1	SAPTOSARI	PENDAMPING SOSIAL	BAROS LOR, RT 02/ RW 02, MONGGOL, SAPTOSARI
156	DWI WAHYU WIBOWO	GUNUNGKIDUL	10/08/1990	S1	SAPTOSARI	PENDAMPING SOSIAL	BAROS LOR, RT 02 RW 02, MONGGOL, SAPTOSARI

157	SRI NINGSIH	GUNUNGKIDUL	13/02/1990	S1	SAPTOSARI	PENDAMPING SOSIAL	KARANGNONGKO RT 11 RW 03, NGLORO, SAPTOSARI
158	SUMIRAH	GUNUNGKIDUL	27/06/1980	S1	SAPTOSARI	PENDAMPING SOSIAL	MOJOSARI, JETIS, SAPTOSARI
159	BONDAN FIRDAUSIY	MUARA BULIAN	19/09/1986	S1	SAPTOSARI	PENDAMPING SOSIAL	WATUGILANG A RT 24/ RW 005
160	DWI LESTARI ROHMAWATI, S.Kom I	GUNUNGKIDUL	22/02/1985	S1	SAPTOSARI	PENDAMPING SOSIAL	SIYONO TENGAH RT36 RW07, LOGANDENG, PLAYEN
161	SUHERI, S.Pd.I	GUNUNGKIDUL	14/03/1990	S1	SAPTOSARI	PENDAMPING SOSIAL	BAROSKIDUL 005/001, MONGGOL, SAPTOSARI, GUNUNGKIDUL
162	WENING SANTI HAPSARI, SE	YOGYAKARTA	31/03/1972	S1	SAPTOSARI	PENDAMPING SOSIAL	LOGANDENG 27/05, LOGANDENG PLAYEN
163	EMI NURHAYATI S.PD	YOGYAKARTA	02/05/1977	S1	SAPTOSARI	PENDAMPING SOSIAL	SIYONO WETAN 61/21, LOGANDNG,PLAYEN
164	HARTINI, S.PDI	GUNUNGKIDUL	23/02/1988	S1	SAPTOSARI	PENDAMPING SOSIAL	DONDONG RT 010 RW 004 JETIS SAPTOSARI
165	EKA PRASETYA	GUNUNGKIDUL	06/06/1992	S1	SEMANU	PENDAMPING SOSIAL	TUNGGUL BARAT 004/025, SEMANU, SEMANU
166	IMAS ARISTA	GUNUNGKIDUL	25/04/1994	S1	SEMANU	PENDAMPING SOSIAL	TAMBAKREJO, RT 03 RW 44, SEMANU, SEMANU
167	MEGASARI PUTRI MAWARNI	GUNUNGKIDUL	21/08/1992	S1	SEMANU	PENDAMPING SOSIAL	NGEBRAK TIMUR RT 05 RW 27 SEMANU
168	RISMAN SETYONUGROHO	GUNUNGKIDUL	12/12/1984	S1	SEMANU	PENDAMPING SOSIAL	KALANGBANGI KULON, RT 02 RW 05, NGEPOSARI, SEMANU
169	RUMIYATI	GUNUNGKIDUL	05/05/1990	S1	SEMANU	PENDAMPING SOSIAL	KEBLAK RT 02 RW 09 NGEPOSARI SEMANU
170	SRI HAYATI	GUNUNGKIDUL	02/06/1989	S1	SEMANU	PENDAMPING SOSIAL	CEMPLUK RT 02 RW 15 PACAREJO SEMANU
171	WULANDARI	GUNUNGKIDUL	03/02/1993	S1	SEMANU	PENDAMPING SOSIAL	MOJO 005/003, DADAPAYU, SEMANU
172	ANITASARI	GUNUNGKIDUL	14/08/1992	S1	SEMANU	PENDAMPING SOSIAL	BENDOREJO RT 02/ RW 14, SEMANU, SEMANU
173	ANDRI ANTO S.Pd I	GUNUNGKIDUL	21/05/1991	S1	SEMANU	PENDAMPING SOSIAL	SEMANU
174	DEWI IRAWATI, S.Pd.	GUNUNGKIDUL	26/04/1989	S1	SEMANU	PENDAMPING SOSIAL	NGRINGIN RT 02 RW 02
175	NURTIWI LISTYANINGSIH,S.Pd	GUNUNGKIDUL	14/09/1982	S1	SEMANU	PENDAMPING SOSIAL	MUNGGI PASAR RT/RW: 04/31 SEMANU,SEMANU,GUNUNGKIDUL
176	DWI FAJAR PAMBUDI, A.MD	GUNUNGKIDUL	03/02/1983	D3	SEMANU	PENDAMPING SOSIAL	SELANG III 02/06, SELANG, WONOSARI
177	THERESIA RATNAWATI, SE	GUNUNGKIDUL	15/08/1985	S1	SEMANU	PENDAMPING SOSIAL	KRANGGAN 02/21, NGEPOSARI, SEMANU
178	WAHYU DWI ASTUTI, A.MD	GUNUNGKIDUL	13/06/1979	D3	SEMANU	PENDAMPING SOSIAL	NGEBRAK BARAT 04/29, SEMANU
179	R. WIJAYANTA AGUNG NUGRAHA, SP	GUNUNGKIDUL	25/02/1983	S1	SEMANU	PENDAMPING SOSIAL	NGEBRAK BARAT 02/28, SEMANU
180	CHRISNA DESIARIANTI, S.SOS	GUNUNGKIDUL	02/12/1977	S1	SEMANU	PENDAMPING SOSIAL	PANDANSARI RT/RW 01/14, WONOSARI
181	ANGGRAENI PUSPITASARI	GUNUNGKIDUL	03/02/1993	S1	SEMIN	PENDAMPING SOSIAL	KARANGASEM, RT 001 RW 002 BULUREJO, SEMIN
182	DARMANTO	GUNUNGKIDUL	20/12/1990	S1	SEMIN	PENDAMPING SOSIAL	LOGANTUNG RT 04/RW05, SUMBEREJO, SEMIN
183	KUSWANTO NUGROHO	GUNUNGKIDUL	18/12/1986	S1	SEMIN	PENDAMPING SOSIAL	PREBUTAN RT 05 RW 02 KEMEJING SEMIN
184	LARASATI	SALATIGA	21/06/1995	S1	SEMIN	PENDAMPING SOSIAL	PAPRINGAN RT 04 RW 03, SEMIN, SEMIN
185	NANIK HIDAYATI	GUNUNGKIDUL	31/03/1989	S1	SEMIN	PENDAMPING SOSIAL	KETONGGO RT 01 RW 14 SUMBEREJO SEMIN
186	NURDIANSAH	GUNUNGKIDUL	22/04/1992	S1	SEMIN	PENDAMPING SOSIAL	BLEMBEM RT 03 RW 08 CANDIREJO SEMIN
187	TRI WAHYUNI	GUNUNGKIDUL	26/08/1991	S1	SEMIN	PENDAMPING SOSIAL	PANDANAN 002/012, SUMBEREJO, SEMIN
188	WAHYU LUDI KURNIAWAN	GUNUNGKIDUL	02/05/1985	S1	SEMIN	PENDAMPING SOSIAL	PANGKAH RT 008 / RW 005, CANDIREJO, SEMIN

189	DIEN NOVRIANA BUDIWATI	BOGOR	21/11/1993	S1	SEMIN	PENDAMPING SOSIAL	DRINGO, RT 03/ RW 08, BENDUNG, SEMIN
190	AISYAH NUR FITRIANI, S.Pd	GUNUNGKIDUL	13/06/1993	S1	SEMIN	PENDAMPING SOSIAL	COYUDAN 2, RT 01 RW 04, NGIPAK, KARANGMOJO,
191	HIDAYATIKA AMIN PUSPANDARI, Amd.Keb	GUNUNGKIDUL	23/04/1989	D3	SEMIN	PENDAMPING SOSIAL	KEDUNG I RT.005/006 KARANGTENGAH WONOSARI
192	ITA KUSNUL LAILI, S.Pd.I	GUNUNGKIDUL	21/04/1989	S1	SEMIN	PENDAMPING SOSIAL	BONPON RT 02 RW 06 PUNDUNGSARI, SEMIN, GUNUNGKIDUL
193	MUNANDAR RAHARJO, S. Pd.	GUNUNGKIDUL	19/05/1993	S1	SEMIN	PENDAMPING SOSIAL	SIYONO TENGAH, LOGANDENG
194	NIKI SAROH PRATITASASI,S.Pd	JAKARTA	17/01/1992	S1	SEMIN	PENDAMPING SOSIAL	KLEPU RT 001/001 NGLERI PATUK GUNUNGKIDUL
195	YOHANES KRISTANTO, A.MD	GUNUNGKIDUL	29/04/1981	D3	SEMIN	PENDAMPING SOSIAL	PANDANAN 01/12, SEMBEREJO, SEMIN
196	EDI ENDARTO, SP	GUNUNGKIDUL	24/11/1982	S1	SEMIN	PENDAMPING SOSIAL	SEMIN 07/01, SEMIN
197	SITI FATIMAH	GUNUNGKIDUL	15/01/1991	S1	TANJUNGSARI	PENDAMPING SOSIAL	SEMULUH KIDUL, RT 02 RW 15, NGEPOSARI, SEMANU
198	ERVIN SUTRISNO	GUNUNGKIDUL	26/02/1987	S1	TANJUNGSARI	PENDAMPING SOSIAL	MENDANG I 004/010, NGESTIREJO, TANJUNGSARI
199	ERWIN KUSWANTO	GUNUNGKIDUL	15/08/1991	S2	TANJUNGSARI	PENDAMPING SOSIAL	NGASEM RT 01 RW 011, KEMADANG, TANJUNGSARI
200	SUSI LESTARI	GUNUNGKIDUL	30/09/1991	S1	TANJUNGSARI	PENDAMPING SOSIAL	NGASEM, RT 003/ RW 009, KEMIRI, TANJUNGSARI
201	ASMA DESI RATNA SARI, S.Pd	GUNUNGKIDUL	08/12/1992	S1	TANJUNGSARI	PENDAMPING SOSIAL	SUMURAN RT 03/03, KEMADANG TANJUNGSARI
202	ROHMAD FAHZURI, S.PD.	GUNUNGKIDUL	16/05/1987	S1	TANJUNGSARI	PENDAMPING SOSIAL	KERUK III RT. 072 RW. 020, BANJAREJO, TANJUNGSARI, GK
203	RETNO SULANDARI, A.MD	GUNUNGKIDUL	14/05/1976	D3	TANJUNGSARI	PENDAMPING SOSIAL	MRICO 04/01, NGESTIREJO, TANJUNGSARI
204	ANGGIA INDRASARI, SE	BANYUWANGI	07/11/1980	S1	TANJUNGSARI	PENDAMPING SOSIAL	KUDU 04/03, NGESTIREJO, TANJUNGSARI
205	SUTARI	GUNUNGKIDUL	28/06/1993	S1	TEPUS	PENDAMPING SOSIAL	NGAWAR AWAR RT 004/ RW 001, BALONG, GIRISUBO
206	DARIS SUTRIYO	GUNUNGKIDUL	02/08/1991	S1	TEPUS	PENDAMPING SOSIAL	BINTAOS, RT 02/ RW 02, SIDOHARJO, TEPUS
207	ERLIA FERIASIH	GUNUNGKIDUL	29/07/1991	S1	TEPUS	PENDAMPING SOSIAL	PULE KULON RT 001 RW 011 SIDOHARJO TEPUS
208	FAUZIAH EKA SARI	JAKARTA	12/10/1995	S1	TEPUS	PENDAMPING SOSIAL	BRONGKOL, RT 01/ RW 08, PURWODADI, TEPUS,
209	GUNTUR ARIWIBOWO	GUNUNGKIDUL	18/10/1993	S1	TEPUS	PENDAMPING SOSIAL	BITAOS RT 04 RW 02, SIDOHARJO, TEPUS
210	RIKA WAHYUNI	GUNUNGKIDUL	02/06/1989	S1	TEPUS	PENDAMPING SOSIAL	TEGALWERU, RT 04 RW 02, TEPUS, TEPUS
211	WAHYU BUDIYANTO	GUNUNGKIDUL	07/01/1986	S1	TEPUS	PENDAMPING SOSIAL	BLEKONANG III RW 03 RW 07, TEPUS, TEPUS
212	IDA PRAMANDANI, S.Kom.I	GUNUNGKIDUL	22/05/1992	S1	TEPUS	PENDAMPING SOSIAL	BENGLI I 02/05, SIDOHARJO, TEPUS
213	ERLINA HARYANI, SE	GUNUNGKIDUL	31/05/1983	S1	TEPUS	PENDAMPING SOSIAL	BINTAOS 01/02 SIDOHARJO, TEPUS
214	MAYA DAMAYANTI, ST	GUNUNGKIDUL	29/05/1982	S1	TEPUS	PENDAMPING SOSIAL	JLN. SUMARWI 34, WONOSARI
215	FITRIA ISNA KURNIA PUTRI	BANTUL	06/05/1989	S1	WONOSARI	PENDAMPING SOSIAL	SIYONO WETAN, RT 63/ RW 10, SIYONO, LOGANDENG, PLAYEN
216	ANGGI TYAS PRAMUDITA	GUNUNGKIDUL	22/04/1992	S1	WONOSARI	PENDAMPING SOSIAL	JERUK SARI RT 11 RW 24 WONOSARI WONOSARI
217	DWI SURYANTI	GUNUNGKIDUL	18/07/1985	D4	WONOSARI	PENDAMPING SOSIAL	DUNGGUBAH II, RT 01 RW 02, DUWET, WONOSARI
218	ETIK PURWANINGSIH*	GUNUNGKIDUL	04/11/1990	S1	WONOSARI	PENDAMPING SOSIAL	GLODOGAN RT 04 RW 03 PULUTAN WONOSARI
219	KUNTO RIZKI FERI SAPUTRO	GUNUNGKIDUL	06/02/1989	S1	WONOSARI	PENDAMPING SOSIAL	BUDEGAN II, RT 08 RW 11, PIYAMAN, WONOSARI
220	LIDIA PASCALIA AYU KWATINGTYAS	GUNUNGKIDUL	14/04/1992	S1	WONOSARI	PENDAMPING SOSIAL	MULYOSARI RT 04 RW 02, BALEHARJO, WONOSARI

221	KUNTHI WIDATI, SP	GUNUNGKIDUL	29/11/1983	S1	WONOSARI	PENDAMPING SOSIAL	JL. KH. AGUS SALIM 112 WONOSARI
222	ROHDI PANGESTU HAJAR, S. Psi	GUNUNGKIDUL	30/12/1991	S1	WONOSARI	PENDAMPING SOSIAL	SUMBERMULYO, KEPEK, WONOSARI, GUNUNGKIDUL
223	SRI SULASTRI,SPdi	GUNUNGKIDUL	10/11/1981	S1	WONOSARI	PENDAMPING SOSIAL	KRANON RT 02 / RW 06 KEPEK WONOSARI GUNUNGKIDUL 55813
224	WARIMAN,SE	GUNUNGKIDUL	02/07/1984	S1	WONOSARI	PENDAMPING SOSIAL	DUNGGUBAH I RT 003 RW 001 DUWET, WONOSARI,
225	YUWAN GUNO WICAKSONO, SE	YOGYAKARTA	01/07/1986	S1	WONOSARI	PENDAMPING SOSIAL	KARANGTENGAH 1 RT 04 RW 01 KARANGTENGAH WONOSARI
226	YUNI ASTIWI, SH	GUNUNGKIDUL	25/12/1977	S1	WONOSARI	PENDAMPING SOSIAL	SUMBERMULYO 01/03, KEPEK, WONOSARI
227	RINAWATI, S.SI	JEPARA	17/05/1980	S1	WONOSARI	PENDAMPING SOSIAL	KARANGREJEK, RT 07 RW 03, WONOSARI, GUNUNGKIDUL
228	NUHI ELIYA SOLIHATIN, SH	GUNUNGKIDUL	25/11/1989	S1	WONOSARI	PENDAMPING SOSIAL	GADUNGSARI RT 004 RW 011 WONOSARI
229	KRISANTOSO WAHYU CAHYO WIDODO, S.SOS	GUNUNGKIDUL	16/12/1979	S1	WONOSARI	PENDAMPING SOSIAL	KEPEK II, 04/09, KEPEK, WONOSARI
230	ROSITA SIYAMTININGSIH, SS	SLEMAN	26/07/1979	S1	WONOSARI	PENDAMPING SOSIAL	KEPEK II, 01/09, KEPEK, WONOSARI
231	WIDIARTINI, SH	GUNUNGKIDUL	05/04/1980	S1	WONOSARI	PENDAMPING SOSIAL	SUMBERMULYO 02/03, KEPEK, WONOSARI
232	UMI ZULAIFATUT TAUFIQOH, SHI	BANTUL	10/12/1983	S1	WONOSARI	PENDAMPING SOSIAL	TUGU 03/01, SUMBEREJO, SEMIN

JUMLAH PENDUDUK MISKIN PENERIMA JAMKES KABUPATEN GUNUNGKIDUL TAHUN 2019

NO	NAMA KECAMATAN	JUMLAH PENDUDUK MISKIN	JUMLAH PENDUDUK MISKIN PENERIMA JAMKES				% PENDUDUK PENERIMA JAMKES
			KIS APBD	APBD Prop	KIS APBN	JUMLAH	
1	GEDANG SARI	32.840	5.213	-	30.092	35.305	108
2	GIRISUBO	16.971	2.344	-	17.163	19.507	115
3	KARANGMOJO	32.735	12.833	-	29.049	41.882	128
4	NGAWEN	22.943	6.620	-	21.156	27.776	121
5	NGLIPAR	24.851	7.357	-	21.189	28.546	115
6	PALIYAN	27.121	6.893	-	20.265	27.158	100
7	PANGGANG	21.184	7.039	-	18.184	25.223	119
8	PATUK	22.421	5.155	-	19.756	24.911	111
9	PLAYEN	35.406	9.861	-	30.592	40.453	114
10	PONJONG	36.919	11.347	-	31.837	43.184	117
11	PURWOSARI	15.998	4.843	-	13.473	18.316	114
12	RONGKOP	21.743	7.334	-	18.212	25.546	117
13	SAPTO SARI	30.254	8.610	-	26.309	34.919	115
14	SEMANU	38.165	13.675	-	31.167	44.842	117
15	SEMIN	37.527	13.779	-	28.593	42.372	113
16	TANJUNGSARI	22.051	5.416	-	20.531	25.947	118
17	TEPUS	24.228	10.953	-	20.019	30.972	128
18	WONOSARI	38.798	15.308	-	32.076	47.384	122
	TOTAL	502.155	154.580	-	429.663	584.243	116

DAFTAR NAMA DUNIA USAHA DI KABUPATEN GUNUNGKIDUL

NO	NAMA ALAMAT PERUSAHAAN	NAMA ALAMAT PENGUSAHA/PENGURUS	TANGGAL JENIS/ BAGIAN
1	PT BRI cabang Wonosari	Tri Suwardi	jasa
2	PT Sugih Alam Anugroho	Periadi Torang, Se	Penggilingan
3	PDAM Tirta Handayani Kab. Gk	Isnawan Fibriyanto, SE, MM	pelayanan
4	Bank BPD DIY Cab. Gunungkidul	Pemda DIY	Perbankan
5	PT Malindo Feedmill	Rewin Hanrahan/ Kelapa Dua Tangerang	Peternakan
6	PT SUPER SONIC Chem Ind	Boediono Tjiptodihardjo	Penggilingan
7	PT. Cita Contrac	Ate Muhamad Ramlan	Konstruksi
8	RS Nur Rohmah	PT Rahma Bakti Husada	Pelayanan Kesehatan
9	Union Persada Semesta	Istanto	Peternakan
10	RS Pelita Husada (PT)	Yani Hardiyanti, SE, MMAkt	RS
11	PT. Bima Multi Finace	Wina Ratnawati	Pembiayaan
12	PT Calindo	Surya Dirja Guntoro	Pengolahan
13	PD BPR Bank Daerah Gunungkidul	Pemda Kab. Gk	Keuangan
14	PT Sumber Alfaria Trijaya	Feni joko Susanto	Perdagangan
15	Karya Manunggal	Sujiman	Kerajinan
16	Dewata Sari Prima	Sisilia Eni Kristina	pengolahan batu kapur
17	PT. Tri Fortuna Jaya	Sudarto, BA, SH	Furniture
18	Optik Yanindo	Hery Purnomo	Perdagangan
19	KSU BMT Dana Insani	Kurniawan Fahmi, MP	Jasa
20	Bina Karya	Wagimin	Kerajinan
21	Civil Construction	Candra Wijaya	Jasa konstruksi
22	PT Sidorahayu Farm	Agus Dwiono	Peternakan
23	Toko Istana 7 (CV. Hidayah)	H. Ahmad Wahidun	Perdagangan
24	PT BPR AGRA ARTAKA Mulya	S. Suyanto, SH, MM	Keuangan
25	PB Lestari	Sudarminto, BcHk	Konstruksi
26	CV. Maju Lancar	Sutrisno	Jasa
27	PB Inti Karya	Ny. Retno widyati	Jasa konstruksi
28	Kerajinan Batu Alam	Wisnu Purnomo	kerajinan
29	PT. Adira Dinamika Multi Finance	Edy Sumantoro	Pembiayaan
30	PT Selodwipo Nuswantoro	Hani Purbonegoro	Penggilingan
31	Pabrik Minyak Kyu Putih	Dinas Kehutanan dan Perkebunan Prov DIY	pengolahan
32	PT Bintang sido raya	Edwin abeng	Perdagangan
33	PT Sidomulyo	Sugiyanto, SH	Perusahaan
34	Pabrik Minyak Kyu Putih	Dinas Kehutanan dan Perkebunan Prov DIY	pengolahan
35	PB Mekar Sari	Bagong subagyo	Konstruksi
36	Universitas Gunungkidul	Yayasan Pendidikan Gunungkidul (YPGK)	Jasa
37	PT. Mandala Multi Finance Tbk	Harryjanto Lasmana	Pembiayaan
38	Gunung Makmur	Supeno	Penggilingan
39	CV Sumber Makmur	Iyus Irawan	Penggilingan
40	PB GiriMulyo	Djoepriyadi	Jasa konstruksi
41	PO Rawit Mulyo	Sutiyo	Angkutan
42	NSC Wonosari	Maria Elisabeth Kanadi	Pembiayaan
43	PT Mataram Bhumi Kirana	Wiwin Fitriana	LPG
44	PT. Rejeki Sukses Sentosa Pribadi	Sigit Santosa / Jl. MT Haryono No 441 Semarang	Perdagangan
45	PO Djangkar Bumi	Sugiharto	Jasa Angkutan
46	AMIGO	Edi Sulistyanto	Perdagangan
47	PT WANGHORT PRATAMA LESTARI	Muji Lestari, SE, MM	Pengolahan Kayu
48	PB Giri Kencana	Suprpto	Jasa konstruksi

49	Perush Tobong Gamping	Harto Marjono	Tobong
50	BPR Chandra Mukti Artha	Agus Pramono	Perbankan
51	Koperasi Serambi Dana	Muhamad Dwi N	Koperasi
52	PB Retno Dadi	Suprpto	Jasa konstruksi
53	UD Dian Kencana	Doni bondan w, jl. Veteran Yk	Penggilingan
54	PT. Nusa Surya CiptaDana	Maria Elisabety Kanadi	Pembiayaan
55	PB Putra Karya	Sumarno	Jasa konstruksi
56	PT EKA CIPTA GADING	IR Pramana	Perdagangan
57	PT BPR Shinta Daya	Y. Sumartono	Jasa
58	Pulung Jaya	Dijartono	Penggilingan
59	Koperasi Tempe Tahu	H. Gumbira Purnama	Koperasi
60	Gathot Thiwul Yu Tum	Ratmi Ningsih / jl Pramuka No 36 Pandansari 05/15 Wno	Perdagangan
61	PB Pujo Santoso	Pujo Santoro	Pemborong
62	CV Cahyo Aji	Yon Haryono Hadi	Jasa konstruksi
63	UD Musafir	Sudarminto	Perdagangan
64	TB Wiyono Putro	Alb.b Nurwidiyatmoko	Perdagangan
65	Klinik Utama Leonisa	Dr. Achmad Suparmono, SPOG	Klinik
66	PO Pulung Sari	Sudarno	Jasa Angkutan
67	PT Radio GCD	Drs Sudardi	Jasa Penyiaran
68	KPRI Bangun	Drs Janurisman	Perdagangan
69	PT BPR UKABIMA	PT Usaha Karya bina Mandiri (Ukabima)	Keuangan
70	Diva Swalayan Karangmojo	Dias Nur Sasongko	Perdagangan
71	Diva Swalayan Semanu	Dika Ambar Hutomo	Perdagangan
72	Toko Sumber Baru Jaya	Jayadi Wiguno	Perdagangan
73	SPBU 44.558.07	Ny. Sri Sugiyanti, SH., M.Hum	Perdagangan
74	PT Kurnia Jaya MM	H. Mardi Mulyo	Pemborong
75	PT. Bank Syariah mandiri	PT. Bank Syariah mandiri	perbankan
76	CV. Maruto	Sumarwoto, SE	Jasa Konstruksi
77	KPRI Sehat	H. Sya'Dullah, SKM	Koperasi
78	PT BPR Arum Mandiri	Yayasan Bakti Yogya	Keuangan
79	Toko Istana	Ahmad Wahidun	Perdagangan
80	PT Bank BTPN	Bachtiar Hutabalian	Keuangan
81	Diva Swalayan Ponjong	Endang Retnoniyati	Perdagangan
82	UD Candi Putra	HM Wasito S	Perdagangan
83	PT. Citra Amanah Mulia SPBU 44.558.01	H. Sugiyarto, SH	Perdagangan
84	Erlin meubel	Erlin	Perdagangan
85	PO Birowo	Sudono	Jasa Angkutan
86	PO Putra Gunungkidul	Drs Wakiman Wardoyo	Perusahaan
87	PB Tri Karya	Kasdisiswo Pranoto	Konstruksi
88	Balad	Titik Suharyati	Perdagangan
89	PO Jaya Sehati	NY. Asti Sri Maryani, SH	Jasa Angkutan
90	Toko Podo Moro	H. Winarno Asfan	Perdagangan
91	PT Mitra Aston	H. Subarjo	Perdagangan
92	Kartika Motor	Sudaryanto	Bengkel
93	PT EKA CIPTA GADING	IR Pramana	Perdagangan
94	SPBU 440615 / UD Segoromadu	Drs Djoko Suseno	Perdagangan
95	PB Agung Rahayu	Imam Santoso	
96	PK Kurnia Jaya	Mardi Mulyo	Pengggajian
97	Bengkel Makmur	Bambang Suryanto	Perdagangan
98	UD Surya Mitra Kencana	Ehwanto	Perdagangan
99	PT BPR Bhakti Daya Ekonomi	Pemegang Saham PT BPR Bhakti Daya Ekonomi	Perbankan
100	Toko Emas Semar	Giyono Santoso	Perdagangan
101	Pabrik Tegel Munggur Gede	Ny. Endang Retnoniati	Pabrik

102	Dini Karya Sejahtera	Pinto	Kerajinan
103	PT Sinar Sukses Sentosa	Rudi Suparman	Industri
104	UD Warna Purnama	Suwarno, Se	Kerajinan
105	PT BPR Nusamba Banguntapan	PT. FAJAR MAAS MURNI & PT SENTRA MODAL HARMONI JKT	Jasa
106	PT. BPR Danagung Ramulti	Rachmad Ali	Perbankan
107	SETYA DEWI HOTEL	Ny. Nugrahani tjahyaningtyas	Penginapan
108	PLN Ranting Wonosari	RB Soekirman	Jasa
109	PO Sari Mulyo	Tulus Margiyo	Jasa Agkutan
110	Ponco Atmojo Selo	Suharjo, SE	Kerajinan
111	CV Warna Parwa	Banarto, S.Psi	Jasa
112	CV Kuntjoro Jati	Suwardi Wijaya	Jasa
113	BRISyariah KCP. Wonosari	BRI	Perbankan
114	Klinik Pratama Rawat Inap Mitra	Subakir	Kesehatan
115	KJI. Kol Sugiyono No 36	Besari Siraman	
116	KUD Sumber Raharja	Drs S Hadi Purwanto	KUD
117	Yogya Lestari	Murdiyanto	Industri
118	Poliklinik Umum Muhamadiyah	Dr Ruslan Noor, M. Kes	Kesehatan
119	Rally Motor	Agus Sultoni	Bengkel
120	Pengggajian Batu	Sutiyo	Industri
121	PT BPR Bhumikarya Pala	dr. B. Sudyanto	Jasa
122	PT Nusantara Sakti Wonosari	Maria Elisabeth Kanadi	Perdagangan
123	Toko Kembang Sore	Suwito Harjo	Perdagangan
124	PB SABAR	Ny Sumadi	Jasa konstruksi
125	PT BPR Artha Mlati Indah	Yoni Mustofa	Jasa
126	SPBU 44.0618 Kranon	Felicitas Sacramento	Pom Bensin
127	PKPN RI	Drs Janurisman, M.Pd	Koperasi
128	PB Sari Indah	Ny. Sumiyatun	
129	PT Arga Talang Sewu	H. Faried K	Industri
130	Suzuki Kharisma Wno	Edi Ismanto	Perdagangan
131	PT Wahana OTO Mitra Multi	Angudi	Leasing
132	PT. surya Sambi Mandiri SPBU 44.558.07	Suradi BBA Karangtengah Wno	Perdagangan
133	SPBU 44.558.08	Mardi Mulyo	Perdagangan
134	CV. LIANA Engineer	Yuliana	Jasa
135	BMT Amal Rizki	Sudyono	Jasa
136	BTPN UMK Cab Wonosari	Irwan Purnomo	Perbankan
137	Apotik Arga Nirmala	Parno Harjodimejo	Apotik
138	Toko Sepatu Pasific	Muh Nurul Huda	Toko
139	Toko Besi dan Kayu bina Utama	Warsito	Perdagangan
140	Toko Bintang	Iwan Santoso	Perdagangan
141	Koperasi Batur Agung F	h. Supoyo Se	Koperasi
142	KUD Bumikarta	R. Soewardi, HP	Perdagangan
143	Baron Motor	S Harno	Bengkel
144	Toko Paramita	Dra Saptini Yuni Astuti	Perdagangan
145	Pabrik Roti Lestari	Ny. Yani Andarwati	Pabrik Roti
146	Trio Bagong Bengkel Las	Suharno	Benkel
147	Alam Perkasa	Rustamaji	Batu
148	ASLI Swalayan	Drs H Sarjono Hs	Perdagangan
149	Ukir Batu Anugrah Alam	Suharjo	Ukir Batu
150	Bengkel Las Wesi AJI	Ny. Sutarno	Bengkel
151	RM Bakso POM	Wasiyo	RM
152	CV Glory Persada manunggal	Budi Wijaya	Perdagangan
153	PT Bank Mandiri	Koesmayadhi	Keuangan

154	toko Mebel Endang S	Sigit Hartanto	Toko
155	Apotik Farnasari	Hj. Badingah, S.Sos	Perdagangan
156	AHASS Honda Service	Suhardi	Bengkel
157	PT Indojoya Motor	David Lando	Perdagangan
158	Toko Lancar	Darmawan	Perdagangan
159	UD Duren Sari	Suherman	Perdagangan
160	Apotik Saras	DA Perwitasari, SS.Apt	Apotik
161	RM Kondang Rasa	Susilowati	RM
162	LASKA Motor	Suhartono	Jasa
163	Toko Tekstil Niagara Baru	Endro Handoyo	Perdagangan
164	BP & RB Tunas Sejahtera	Drs Sutrisno	Kesehatan
165	Swalayan PENI	Wardoyo	Perdagangan
166	PT. Bank Central Asia, Tbk	Ignatius Sartono	Perbankan
167	Perusahaan Gamping Budi Cahya	Ny. Purwantini	Perush
168	Moro Jodo Tko Kayu	Atmo Suwito	Perdagangan
169	Tri Jaya	Sarjono	Tobong
170	SRI DAYA MEBEL	J. Sabari	Took
171	BATU SARI	Sastra Suwito	Tobong Gamping
172	Toko Mas Asri	Asri Purwanto	Perdagangan
173	PT Indra Sekawan Jaya	Waniyanto	Perdagangan
174	Servis mobil Suzuki	Endro Purnomo	Service
175	Perum Pegadaian Cabang GK	BUMN Pegadaian	Jasa
176	PT 555	Darwanto Eko Prasetyo	Penggilingan
177	Toko Mebel dan Mesi Jahit	Bambang	Perdagangan
178	Armada Motor	Endro Purnomo	Perdagangan
179	Apotik Anindita	Hj. Badingah S.Sos	Apotik
180	UD Tri Rejeki	Ibu Rukiman Sudiyono	Perdagangan
181	Akur Mini Market	H. Edwin Satria	Perdagangan
182	UD Mekar Tani	Sucipta	Perdagangan
183	Barokah	Rosmani	Industri
184	Koperasi Warga Semen Gresik	Ir. Edi Kartika	Perdagangan
185	PT. Bina Artha Ventura	Paolo Bricchetti	Perbankan
186	Sinar Foto Studio	Budi Cahyono	Foto
187	Persewaan sari asih	Tri Endang Sulastinah	Toko
188	Toko Kayu Akur	H. Akhid	Perdagangan
189	PRASOJO	Wardoyo	Tobong
190	GUSUR MAKMUR	Sayar	Tobong
191	AGUNG REJEKI	Saimun	Tobong
192	Pabrik Tegel dan Beton	Dhedi Suharmaji	Tegel
193	Bengkel Mobil moro Seneng	Madya	Bengkel
194	Toko Empat Lima	Ny. Sri Haryati	Perdagangan
195	UD SUN	Suwardi	Perdagangan
196	UD Kurnia	Supriyanta	Perdagangan
197	Toko Alat Listrik Terang	Arianto	Perdagangan
198	CV. WIRA BUDHI AJI	Putut Puji Hartanto	Jasa Konstruksi
199	Calida Hotel	Guntur Artamaji, SH	Penginapan
200	Toko Muda Baru	Awan Purwanto	Toko
201	Bengkel Las kenteng & cat	Sukadi	Bekgel
202	Jaya Abadi Motor	Ny. Rus Yanti	Perdagangan
203	Eka Studio	Endro Purwanto	Foto
204	Toko Murah	Setiyo Utomo	Perdagangan
205	Rony Toko Sepatu	Baydawi	Perdagangan
206	Anda Motor	Roben Eko supriyanto	Bengkel

207	Toko Aria	Prawito Suroyo	Perdagangan
208	Sumber Jati	Marto Dikarjo	Pengggajian
209	TB JAGO	Gunawan	Perdagangan
210	TB Berkah	Hartono	Perdagangan
211	TB Berkah	Hartono	Perdagangan
212	Kartika Putra	Wahyandaru	Perdagangan
213	Vulkanisir Ban	Tumiyo	Vulkanisir
214	Toko Bengawan Baru	Bambang Sujatmiko, ST	Toko
215	PT ASBY Cipta Mandiri	Agung Priyo W	PJTKI
216	PT Bumi Mas Antarnusa	Sugeng Pujiono	PJTKI
217	CV. Moro Sehat	Prawoto Elys, S.Pd	Apotik
218	Cleopatra swalayan	Sutardi	Perdagangan
219	Kharisma Motor	H. Agus Untoro	Perdagangan
220	Toko Salib	Salib Hs	Pertokoan
221	Toko Bintang Terang	Supriyadi	Toko
222	Toko Trubus	Kromowinoto	Toko
223	Toko Bintang Tiga	Budi wijaya	Perdagangan
224	toko Langgeng Jaya	Geng Wagiyanto	Perdagangan
225	Toko Mitra busana	Jon Kenedi	Perdagangan
226	Diamond motor	Anityaningsih	Bengkel
227	Toko Kawi Harsono	R. Harjo Wardoyo	Perdagangan
228	Losmen Wisma Sari	Ny. Sri Hastuti	Penginapan
229	Kusumajaya Vulkanisir Ban	Suwarno	Vulkanisir Ban
230	Toko endang Jaya	Ny. Endang Susilowati	Perdagangan
231	Perusahaan Genting Semen	Periman	Pembuat
232	TB Kabul santoso	Kabul	Perdagangan
233	PT Sapta Saguna		Jasa
234	UD Utama Motor	Petrus Budiono	Perdagangan
235	DEWA AUTO	M. Arif Fahrudin, S.Sos	Cuci Mobil
236	TB ICHWAN	H. Ichwani, Sh	Perdagangan
237	UD Ragil Mandiri	Supriyadi	Perdagangan
238	PT Kuda Mas Perkasa	Ny. Arifianti Dewi	Perdagangan
239	PT Dwi Citra Lestari	Rabiman SAG	PJTKI
240	Bengkel Las "Manfaat Las"	Irwanto	Bengkel
241	BENGKEL LAS	Adi Marjono	Bengkel
242	Losmen Tilam Sari	Ny. Haryati Sutarno	Perhotelan
243	Toko Anggrahini	Heri Sutakyan	Perdagangan
244	Pendowo Rumah Makan	Andi Sutanto	Restoran
245	Toko bonafida	Amannudin	Perdagangan
246	Moro Dadi Motor	Denni S	Perbengkelan
247	TB Podo Moro	Samiran	Toko
248	Anugrah Putra	Daryatno	Perdagangan
249	Bengkel Sagiman	Sagiman	Bengkel
250	UD Lestari	Sudarminto	Perdagangan
251	TB Salib	Sutarno	Perdagangan
252	TB Salib	Sutarno	Perdagangan
253	TB Salib	Sutarno	Perdagangan
254	TB Salib	Sutarno	Perdagangan
255	JOGLO Toko	Ny. TUTIK Andayani , SH	Perdagangan
256	Foto Kopi Rejeki	Gunarso	Perdagangan
257	UD Tani Agung	Ny. Suwarni Ledoksari 03 24 Kepek	Perdagangan
258	Toko Morodadi	Sartun	Perdagangan
259	Toko Kayu Mandiri	Sucipto	Perdagangan

260	UD Sido Maju	Suwarno	Perdagangan
261	Bengkel Las Gangsar	Bambang Untoro	Bengkel
262	PT Telkom Cab. Wonosari	PT Telkom	Komunikasi
263	Bengkel Las Ngudi Rejeki	Buang	Bengkel
264	Bengkel Las Usaha Jaya	Martoyo	Bengkel
265	Bengkel Las Luwes	Darto Sugiarno	Bengkel
266	Bengkel Las	Hadi Risdianto	Bengkel
267	Toko Agung	Ny. Sri Sukamdinah	Toko
268	Toko Fajar Baru	Ny. H. bazani	Perdagangan
269	Toko Garuda	Ny. Wiwik	Perdagangan
270	KUD Margo Mulyo	S. Suwandi	KUD
271	Bengkel Las & Kenteng	Widardo	Bengkel
272	Toko Pojok	Suratjo	Toko
273	Toko Sri wododo	Istariningsih	Toko
274	Bengkel Las Bubut Trio Teknik	Suratman	Bengkel
275	Bina Tani UD	Siti Kadariyah	Perdagangan
276	Toko Santoso	Agus heri santoso	Perdagangan
277	Kawasaki Sentral Wonosari	Ir. Agus untoro	Perdagangan
278	Vulkanisir Ban Inti Abadi	Ny. Sarviah	Jasa
279	Krisna Sakti Motor	Agus Riyanto	Cuci Mobil
280	PT Prima Dwi Sejati	Sigit Pramono	PJTKI
281	CV Srikandi Mandiri	Dra Tutik Suprapti	PJTKI
282	CV. Putra Karya	Sumakno	Jasa Konstruksi
283	Toko Lestari	Sudarminto, BcHk	Toko
284	TB Bengawan	Eko Prasetyo	Perdagangan
285	PT Tunas Agro Niaga	edy handoko	Perdagangan
286	LPK Melati	Wartiyem	kursus
287	Japan Tehnik	Pusendarto	Bengkel
288	Pujo Santoso	Pujo Santoso	Pemborong

PENUTUP

Demikian sekilas gambaran dari profil Dinas Sosial Kabupaten Gunungkidul yang merupakan salah satu Organisasi Perangkat Daerah yang menjalankan tugas dan fungsinya melaksanakan urusan pemerintahan daerah dan tugas pembantuan di bidang sosial.

Dinas Sosial sebagai lembaga yang menjalankan fungsi di Bidang Kesejahteraan Sosial dan Rehabilitasi Sosial setiap tahunnya berjalan dengan optimal. Indikator dan kondisi tersebut dapat dilihat dari seluruh program dan kegiatan yang dilaksanakan dapat terlaksana dengan baik dan sesuai dengan perencanaan yang telah ditetapkan.

Diharapkan dengan berjalannya seluruh program dan kegiatan pada Dinas Sosial Kabupaten Gunungkidul ini melalui Penyandang Masalah Kesejahteraan Sosial (PMKS) yang terlayani meningkat serta meningkatnya peran dan fungsi Potensi Sumber Kesejahteraan Sosial (PSKS), maka tujuan utama dapat diwujudkan yakni : Menurunnya Angka Kemiskinan di Kabupaten Gunungkidul.

